# Commercials

<< Back



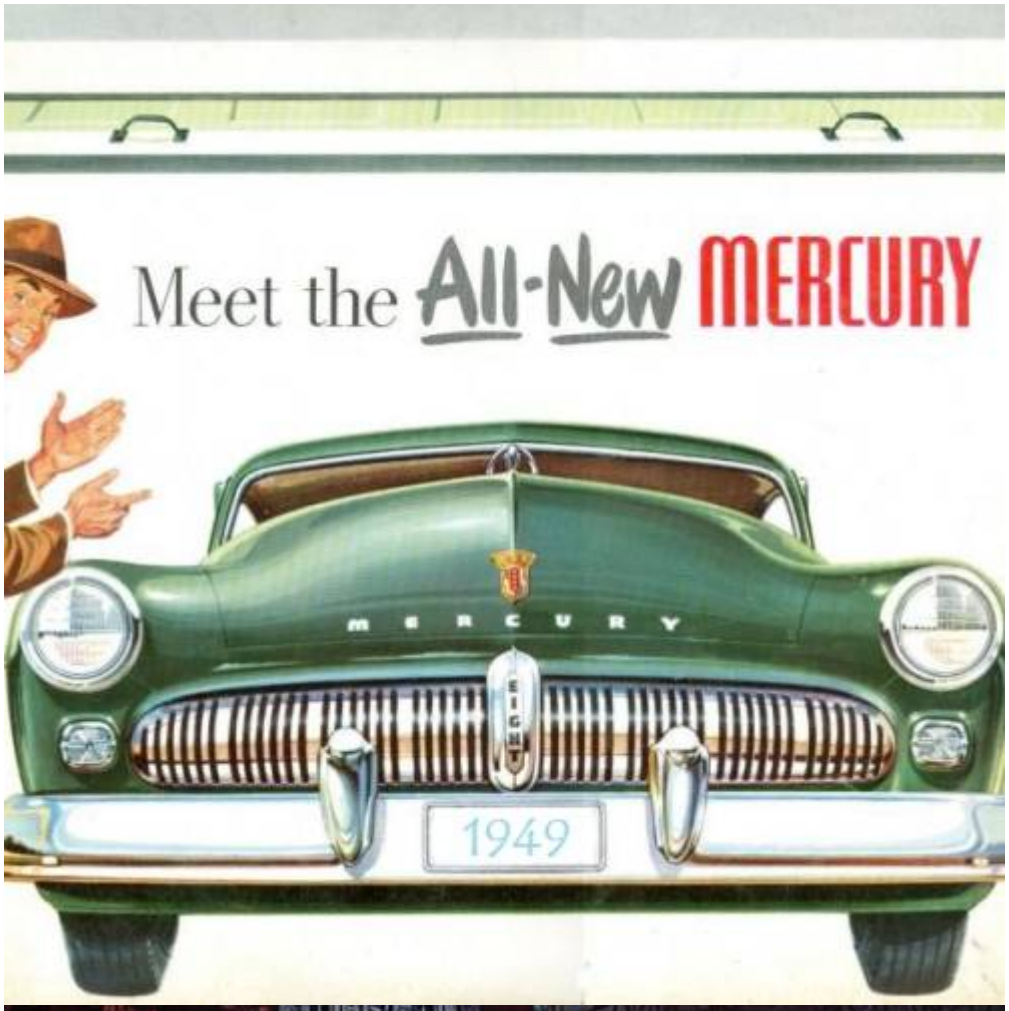
Meet the All-New MERCURY
MERCURY
1949


1959 EDSEL
EDSEL

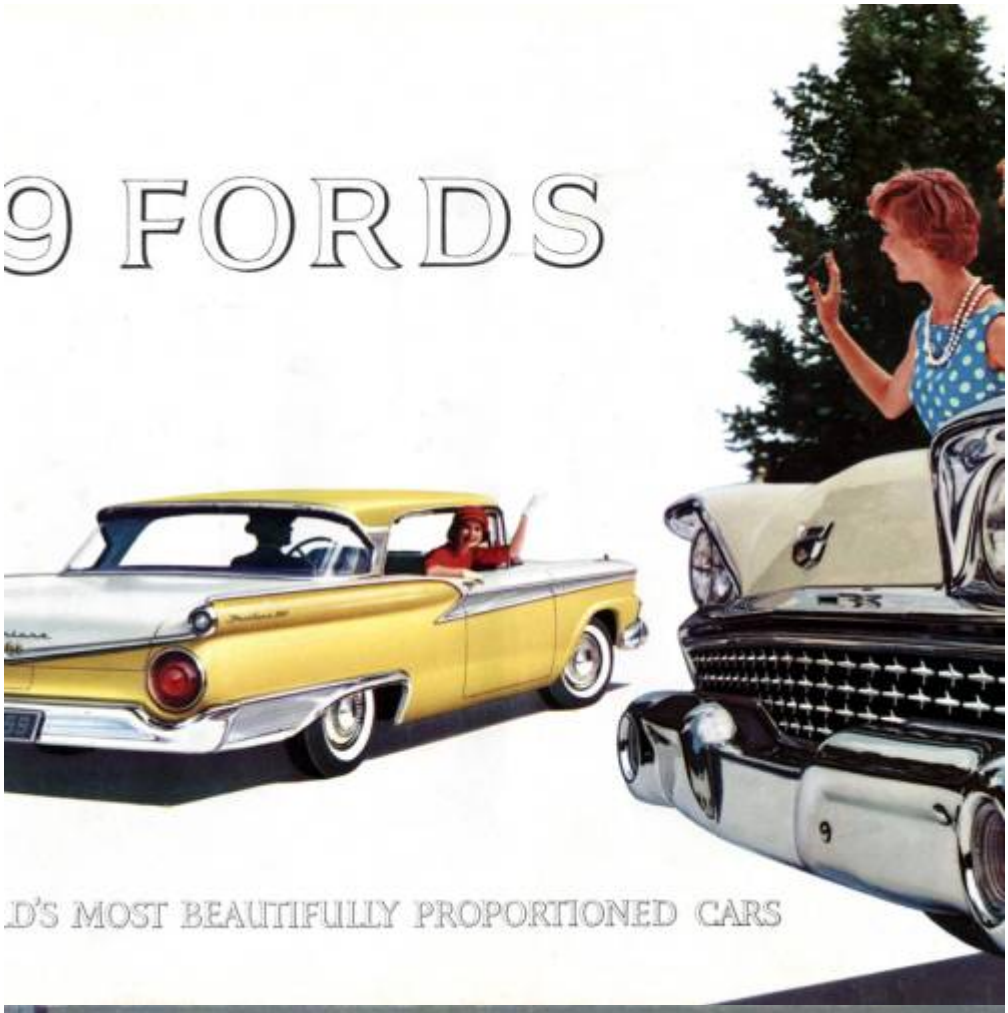
9 FORDS
D'S MOST BEAUTIFULLY PROPORTIONED CARS

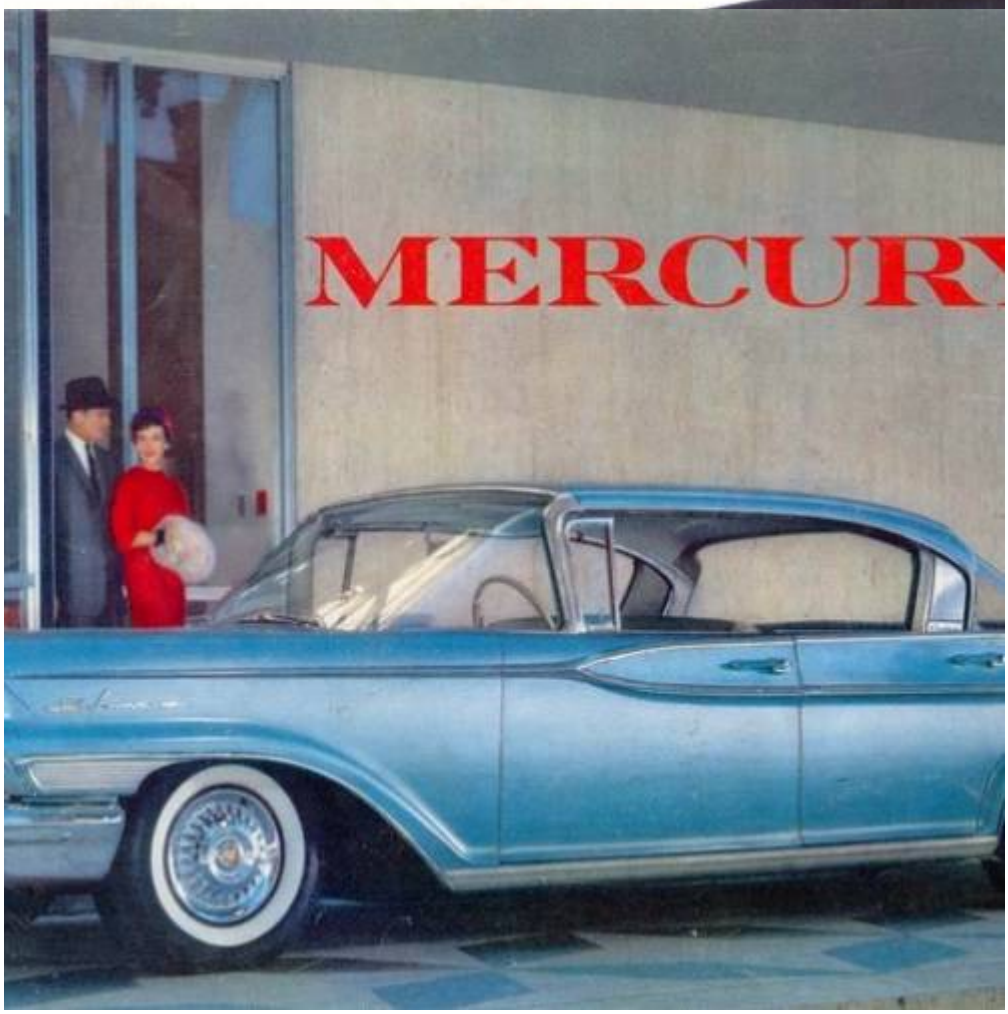
MERCURY


at Ford's low price
-500- Sedan

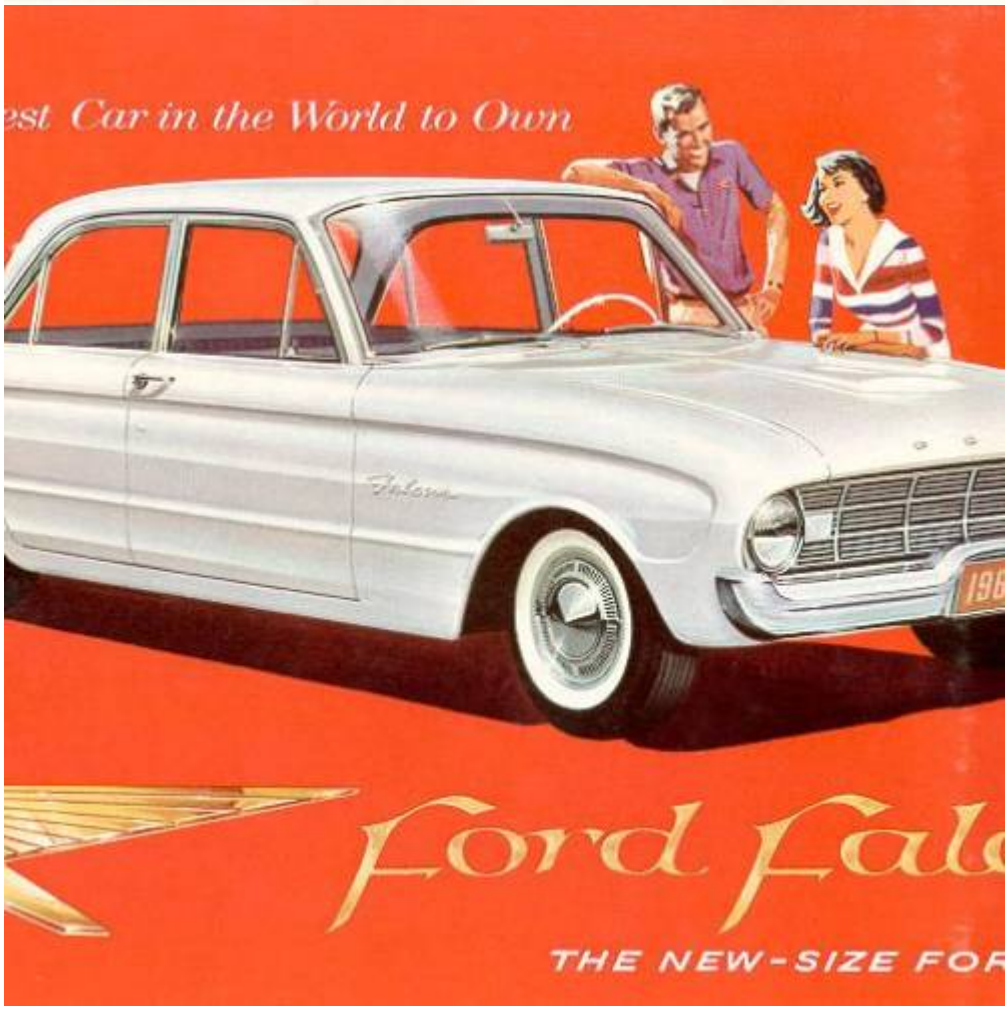
est Car in the World to Own
Ford Falc
THE NEW-SIZE FOR







Acadian Beaumont 1965




Acadian Canso 1966




TRIUMPH
THE NEW 650 c.c.
NEW FOR 1950
Thunderbird
THU 650
The Best Motorcycle in the World.


BSA
GOLD STAR
The Choice of Champions
1959
THE MOST POPULAR MOTOR CYCLES IN THE WORLD


THE SMALL MACHINE WITH THE BIG PERFORMANCE
BSA 125
BSA BANTAM
everybody's motor cycle all over the world.


THE
VINCENT
★
THE WORLD'S
FASTEST STANDARD
MOTORCYCLE
★
THIS IS A FACT
NOT A SLOGAN
Series C
"BLACK SHADOW"
MPH 125
THE VINCENT H·R·D CO. LTD · STEVENAGE · HERTS · ENGLAND


Brough
Superior
S.S. 100
MODEL
RK4907
THE 'ROLLS ROYCE' OF MOTORCYCLES

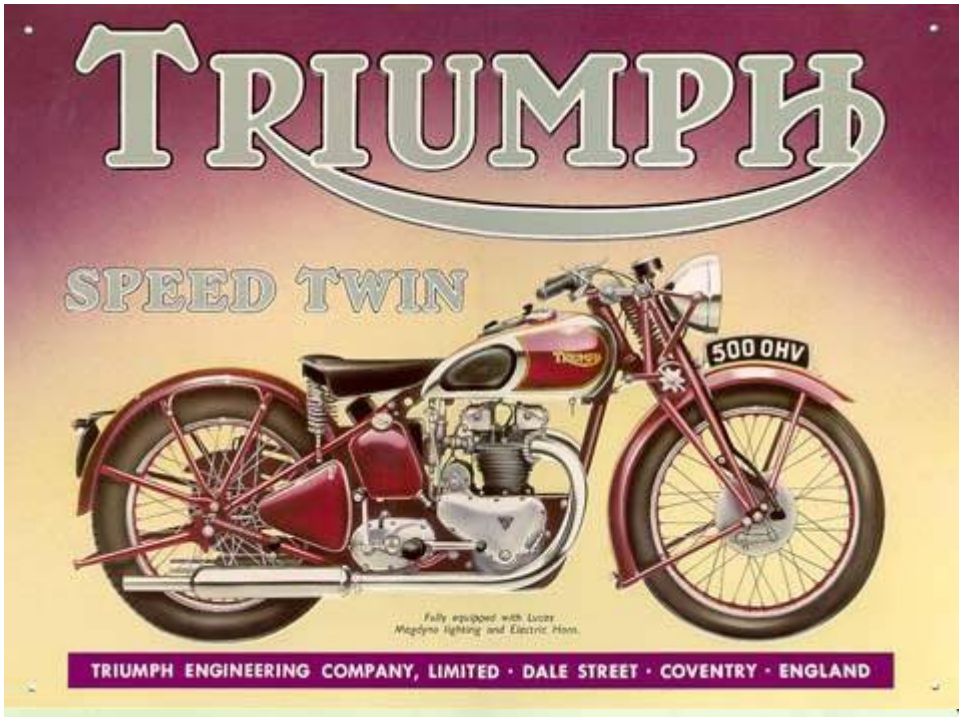
TRIUMPH
SPEED TWIN
500 OHV
Fully equipped with Lucas Magdyno lighting and Electric Horn.
TRIUMPH ENGINEERING COMPANY, LIMITED · DALE STREET · COVENTRY · ENGLAND


VOTED "MACHINE OF THE YEAR" BY MOTOR CYCLE NEWS
Norton
COMMANDO



*What could beat one of these beauties*
*unless it's two of 'em!)*

*aste. All with a remark-*
*w safety, new handling*
*l brand of economy and*
*u want?*



*1*—*BISCAYNE UTILITY SEDAN.*

*2*—*BROOKWOOD 2-DOOR.*

*3*—*IMPALA 4-DOOR.*

*4*—*EL CAMINO*

*5*—*IMPALA CONVERTIBLE.*

*6*—*BISCAYNE 2-DOOR.*

*7*—*NOMAD 4-DOOR.*

*8*—*BEL AIR 4-DOOR.*

*9*—*BROOKWOOD 4-DOOR.*

*10*—*BEL AIR 2-DOOR.*

*11*—*IMPALA SPORT SEDAN.*

*12*—*KINGSWOOD 4-DOOR.*

alfabetiska stationsregistret.

Särskilt på kortvåg sätter Sonett-36 en ny standard. Stationsregistret och mikroratten underlätta inställningen, och den stabiliserade kortvågen — en patentsökt AGA-konstruktion — låter stationerna komma in starkt och säkert. Välj Er nya AGA i dag!



*Hitler vid Nürnberg-kongressen.*

— *kanadensaren*

Acadian är byggd i Kanada och följaktligen speciellt anpassad för hårt klimat och svåra vägförhållanden. Den är en mellanstor, tålig vagn med rena, vackra linjer utan onödig utsmyckning. Inredning och utrustning av Chevroletklass! Acadian finns med 3 olika motortyper, dels raka sexor på 120 resp. 140 hk. dels en V-8 på 195 hk. Växellådan finns i två alternativ, antingen 3-växlad manuell eller automatlåda typ Powerglide.

*Bekanta Er med något nytt på bilfronten — bekanta Er med General Motors kanadensiska Acadian!*

GM GENERAL MOTORS



# 1974 ska alla fordon ha det nya kontrollmärket.

**När man betalar fordonsskatten för 1974 får man förutom skattekvittot ett nytt kontrollmärke som ska fästas på bakre registreringsskylten. Märket utfärdas endast om fordonet är skattat, besiktigat och försäkrat.**

**mer som man får i kontrollmärket. Numret visar nämligen i vilken månad man ska betala skatten i fortsättningen. Det har ett visst samband med slutsiffran i fordonets registreringsnummer. De årliga skattebeloppen ändras inte.**

## Skatten ska betalas senast den 11 februari.

**Under 1974 införs också ett nytt betalningssystem för fordonsskatten. Så här sker övergången:**

**Alla fordonsägare ska betala skatt senast den 11 februari. För att komma in rätt i systemet betalar man då skatt för minst tre och högst 14 månader, beroende på det num-**




**Läs foldern som du får tillsammans med fordonsskatteavin. Avin ska vara utsänd senast den 21 januari. Vill du veta mer redan nu kan du vända dig till bilregistret vid närmaste länsstyrelse.**

Bilregisternämnden





# Vi inleder nu en ny bilepok!

Chevrolet 1955 —

alltigenom ny från de

slanglösa däcken till det sänkta taket

— är mer än en ny vagn.

Med Chevrolet 1955

har ett nytt bilbegrepp skapats.

Det är början till en ny bilepok!

*NY motor!* Ni kan välja mellan den nya V-8-motorn på 150 hk eller den raka sexan på 120 hk med synkroniserad växellåda och 132 hk med Powerglide automatiska växellåda.

*NY kaross* i morgondagens formgivning — ändamålsenlig — stilren — komfortabel och stabil.

*NY fartbetonad front* med nytt kylargaller.

*NY vindruta* av panoramatyp utan skymmande sidostolpar.

*NY bakruta*, betydligt större och runtomgående.

*NYA stora sidorutor* ger ypperlig sikt åt alla håll.

*NY interiör* med smakfull tvåfärgsklädsel. Alla innermått har ökats.

*NY instrumentbräda* med koncentrerad instrumentplacering.

*NY framvagnsupphängning* förhindrar nigning vid inbromsning.

*NY kullagerstyrning* med återcirkulerande kulor ger ännu lättare och ännu säkrare styrning.

*NYTT fjädersystem* såväl fram som bak.

*NYA hängande pedaler* ger ökat fritt golvutrymme.

*NYA slanglösa däck* med större hållbarhet ger större säkerhet och behagligare gång.

*NYTT 12-volts el-system* ger snabbstart under alla väderleks- och temperaturförhållanden.

*NYA kraftiga bromsar* ger ökad säkerhet.

*NY placering av luftintaget* för ventilations- och värmesystemet, vilket elimimerar insugning av farliga gaser från framförvarande bilar.

*NYTT lågt och rymligt bagageutrymme.* Ni kan mot extra kostnad få Servostyrning, Servo-bromsar, Servo-kontroll av alla vindrutor, Servo-kontroll av framsätet. Powerglide automatväxellåda, överväxel m. m.



# NYA STARKARE VOLVO med B18

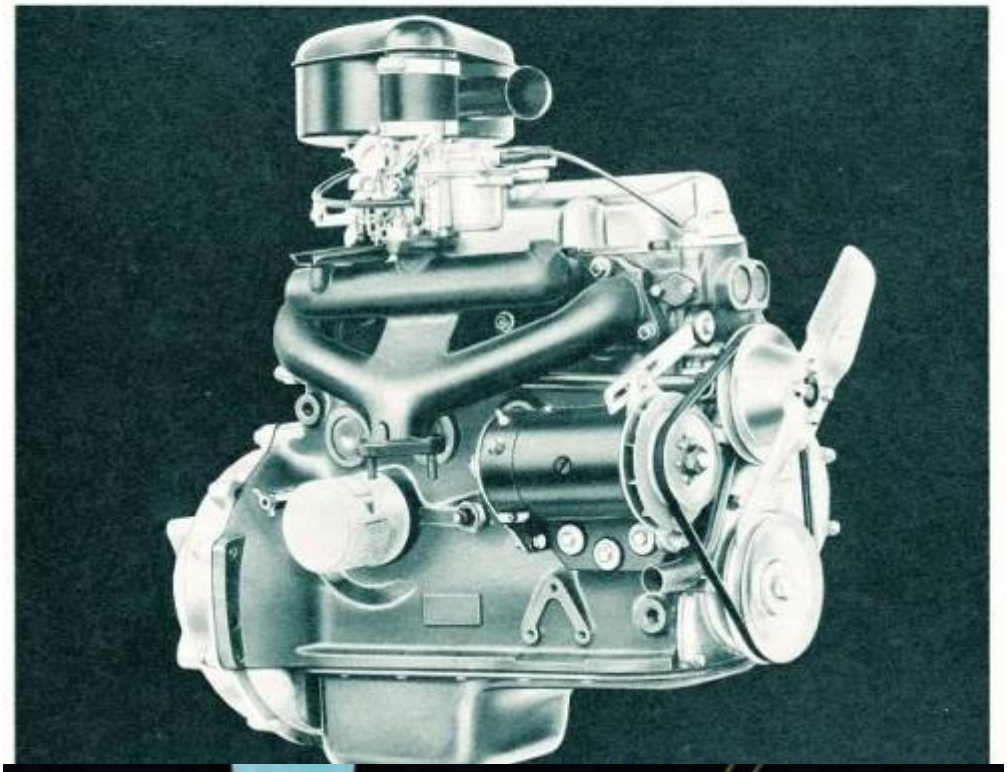

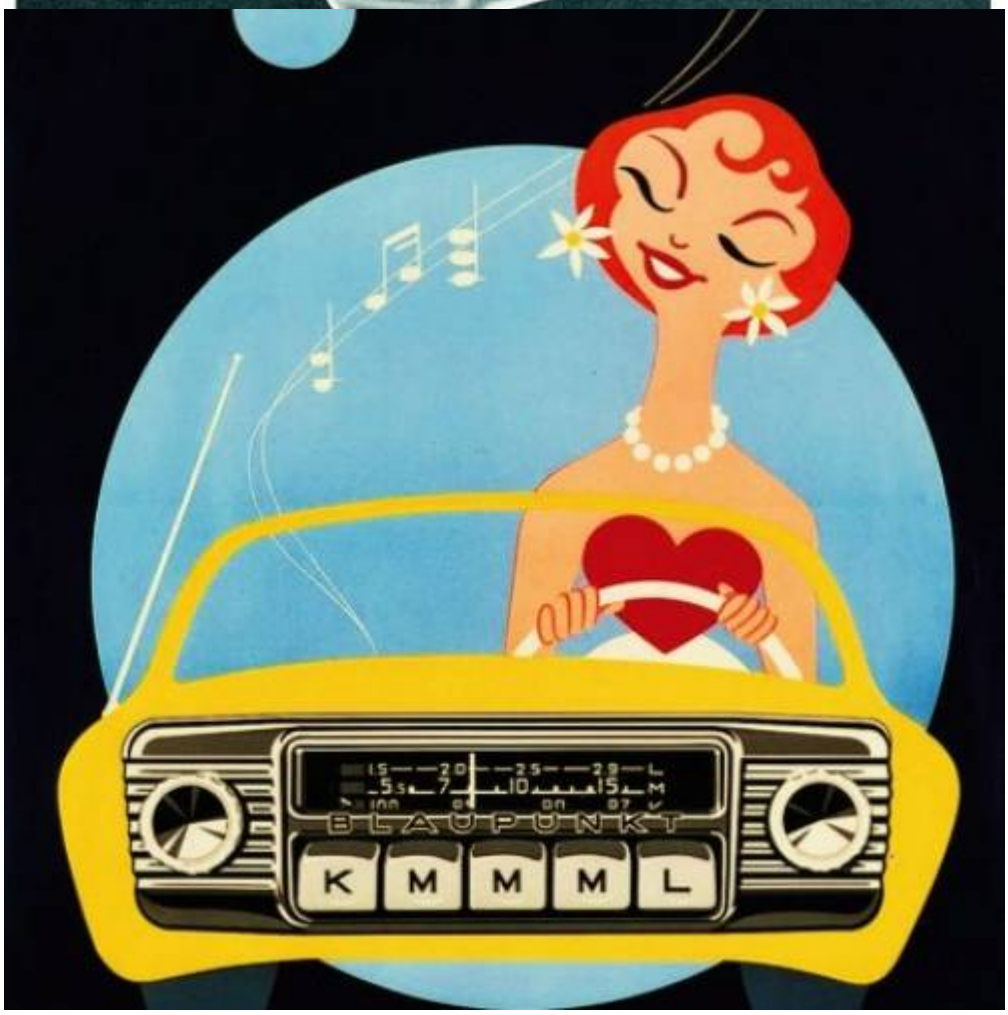

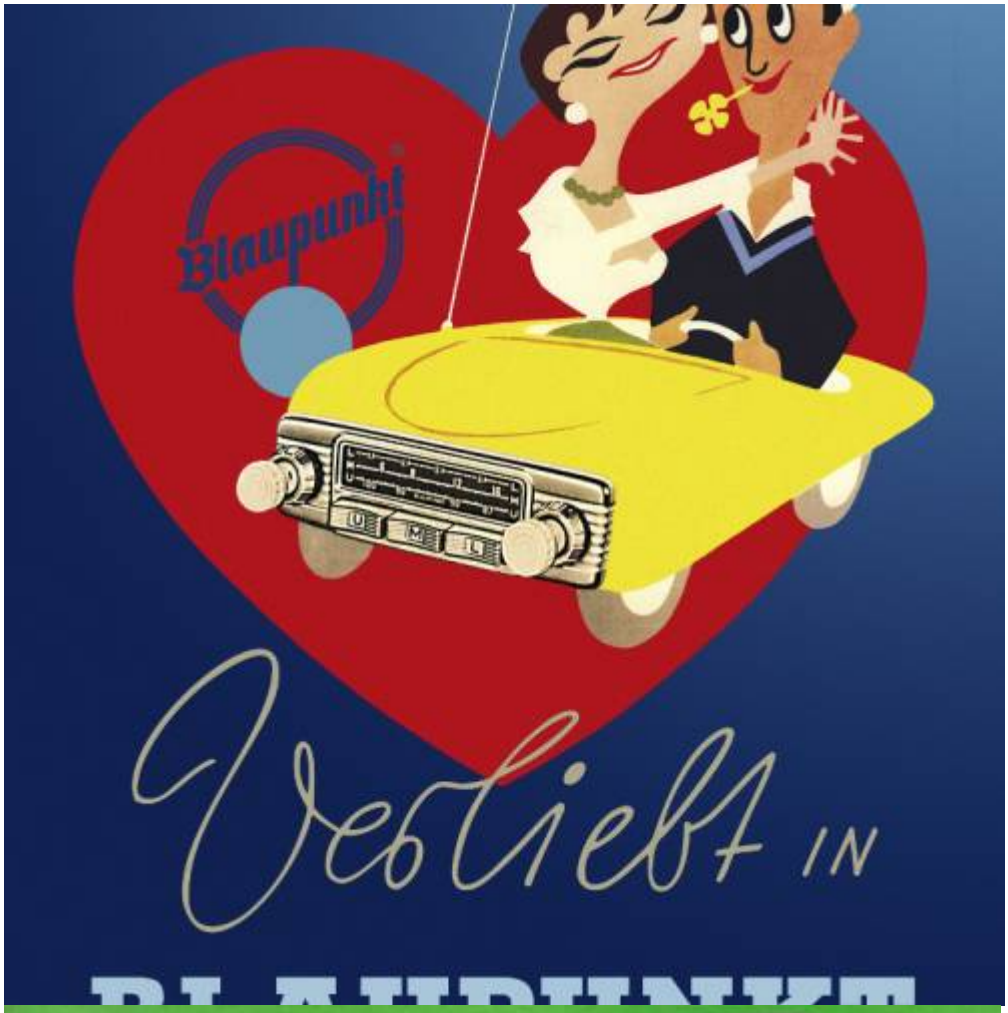
Blaupunkt
Verliebt in

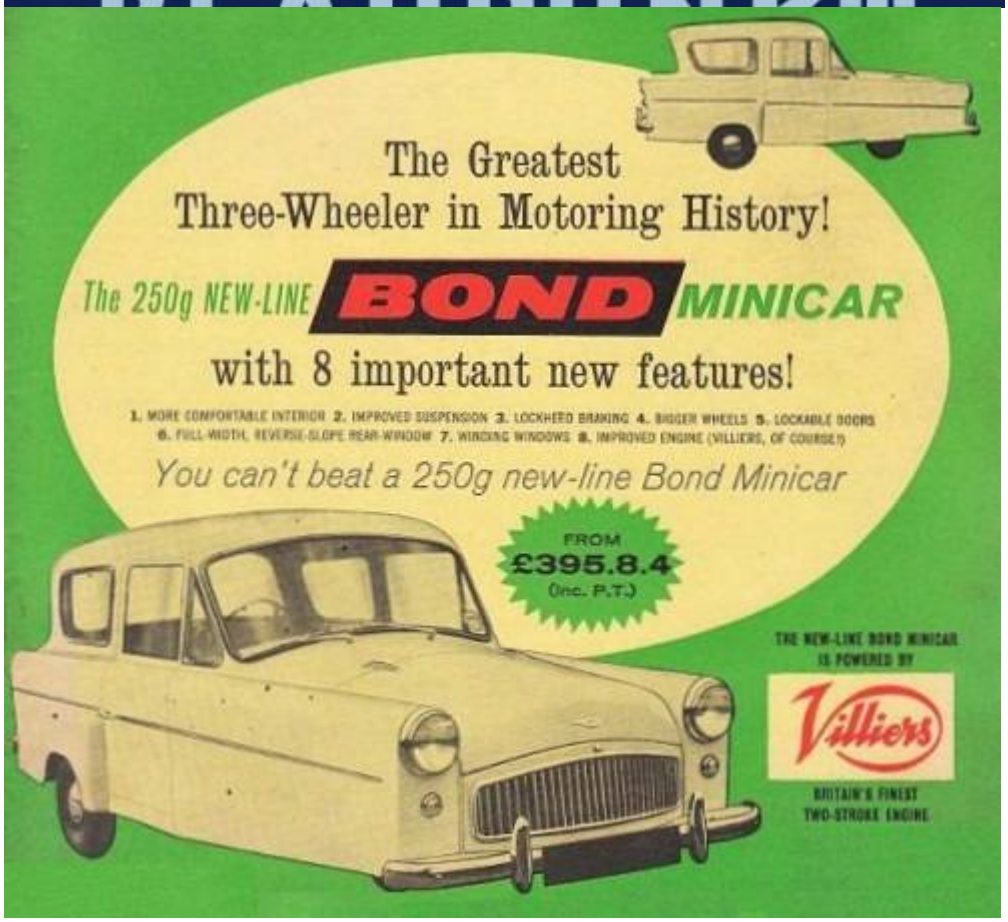
The Greatest
Three-Wheeler in Motoring History!
The 250g NEW-LINE BOND MINICAR
with 8 important new features!
1. MORE COMFORTABLE INTERIOR 2. IMPROVED SUSPENSION 3. LOCKHEED BRAKING 4. BIGGER WHEELS 5. LOCKABLE DOORS
6. FULL-WIDTH, REVERSE-SLOPE REAR WINDOW 7. WINDING WINDOWS 8. IMPROVED ENGINE (VILLIERS, OF COURSE!)
You can't beat a 250g new-line Bond Minicar
FROM
£395.8.4
(Inc. P.T.)
THE NEW-LINE BOND MINICAR IS POWERED BY
Villiers
BRITAIN'S FINEST TWO-STROKE ENGINE

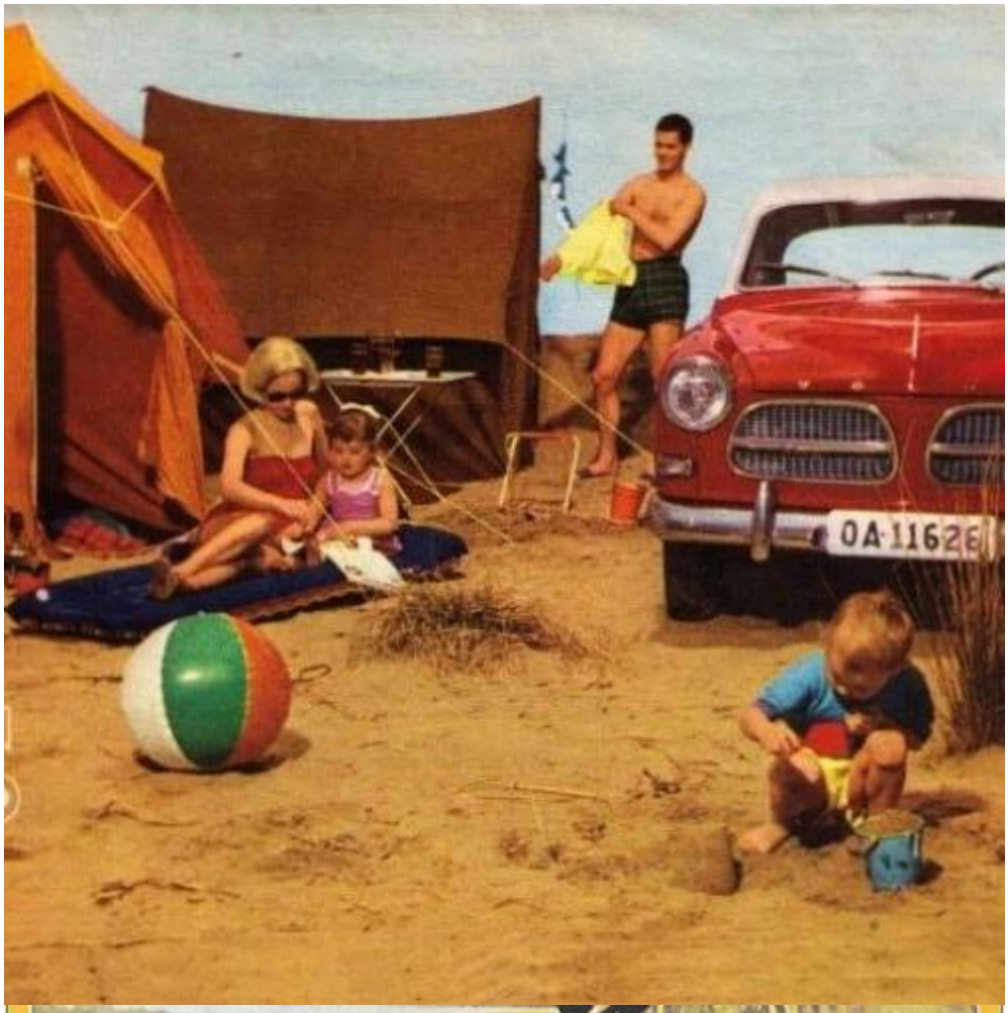




# The Limited started right.

**Here is a brief, "inside" history of the most remarkable high-powered six-cylinder automobile ever produced.**

In 1906 we made plans to build an Oldsmobile "Six" which should be actually superior to all existing types, in touring comfort, speed, silence and reliability.

In 1907, after exhaustive shop tests, the first car was completed and road tests began. In 1908 an officer of the company drove a finished car many thousand miles.

In the course of these try-outs, the running gear received as much consideration as the motor. It was found that, within certain limits, the larger the diameter of wheels and tires the more luxurious were the riding qualities.

Veteran motorists were amazed at the riding qualities revealed by the large tires. Ruts, bumps and cobble-stones seemed to disappear by magic. Record high mileages were secured, sometimes treble the previous average.

The Limited of today, with its wonderful, long stroke motor and a multitude of improvements and refinements, is far ahead of the Limited of 1907. By the same token, it is ahead of other six-cylinder cars.

Although the seven-passenger touring car now runs on 43 x 5 inch tires, it is designed so skillfully that body, bonnet and wheels are in proper artistic proportion.





1 YES...IT'S GINGER ROGERS, lovely RKO personality, now starring in a picture based on the life of the Castles. Miss Rogers is another star who has chosen De Soto as her personal car.

"I LIKE ACTION!
...I Get it in my De Soto.
And with Such Ease of
Handling—Every Control
is right at my Fingertips!"



2 "WOMEN will like De Soto's Handy-Shift. It's so easy... so convenient. And it provides real room for 3 in front!"



3 "THERE'S A 'traffic cop' on dash. A light shows green, amber, or red, as your speed changes. It's a great reminder to 'Play Safe'."



4 "I LIKE LOTS of luggage space—and I get it in De Soto's Streamlined Luggage Locker. No trunk bulge!"







SEE YOUR
DE SOTO

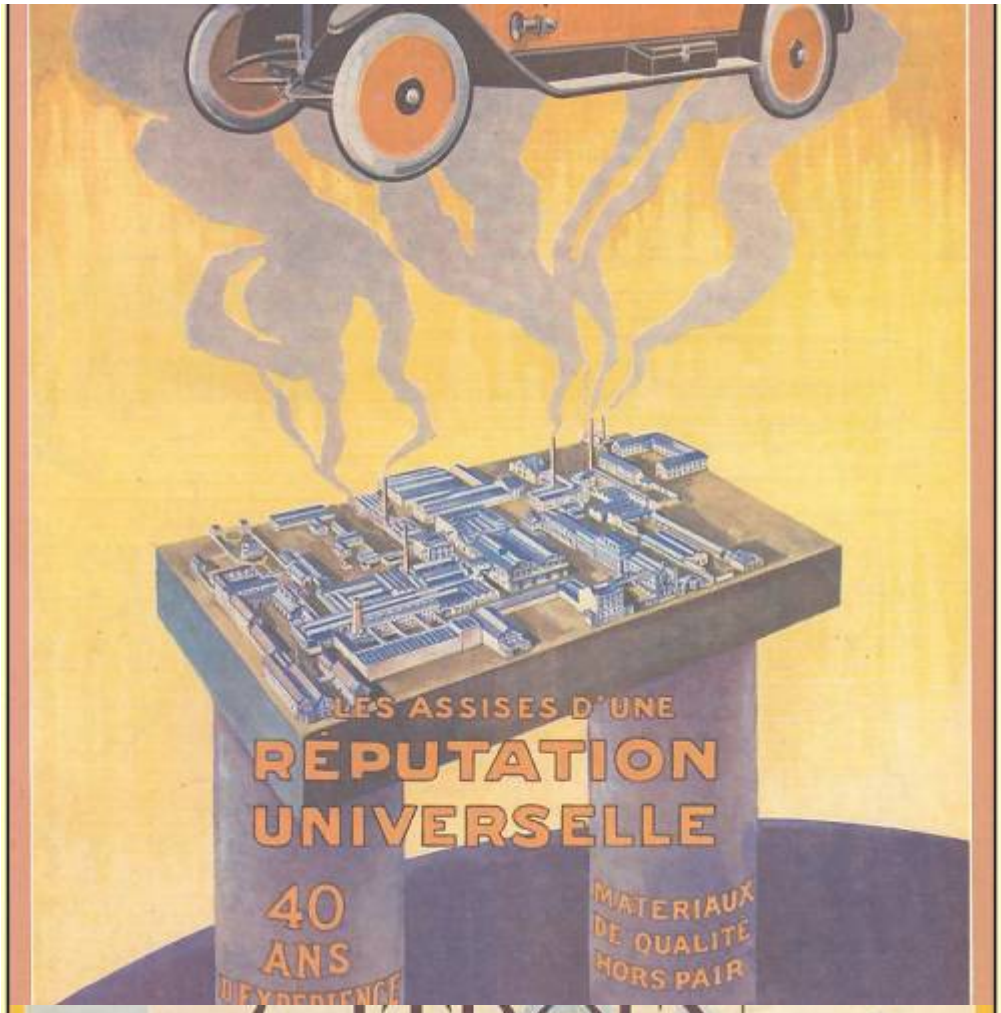
LES ASSISES D'UNE
RÉPUTATION
UNIVERSELLE
40
ANS
MATÉRIAUX
DE QUALITÉ
HORS PAIR

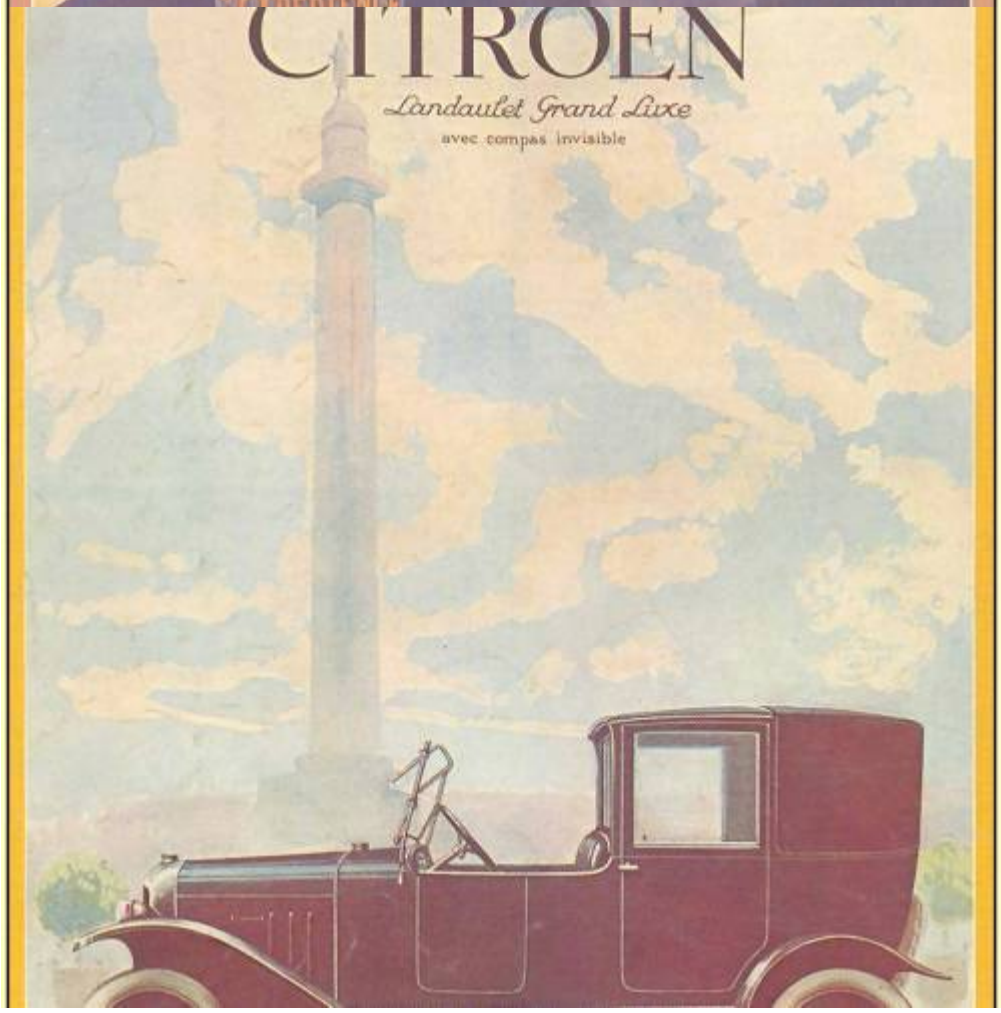
CITROEN
Landaulet Grand Luxe
avec compas invisible



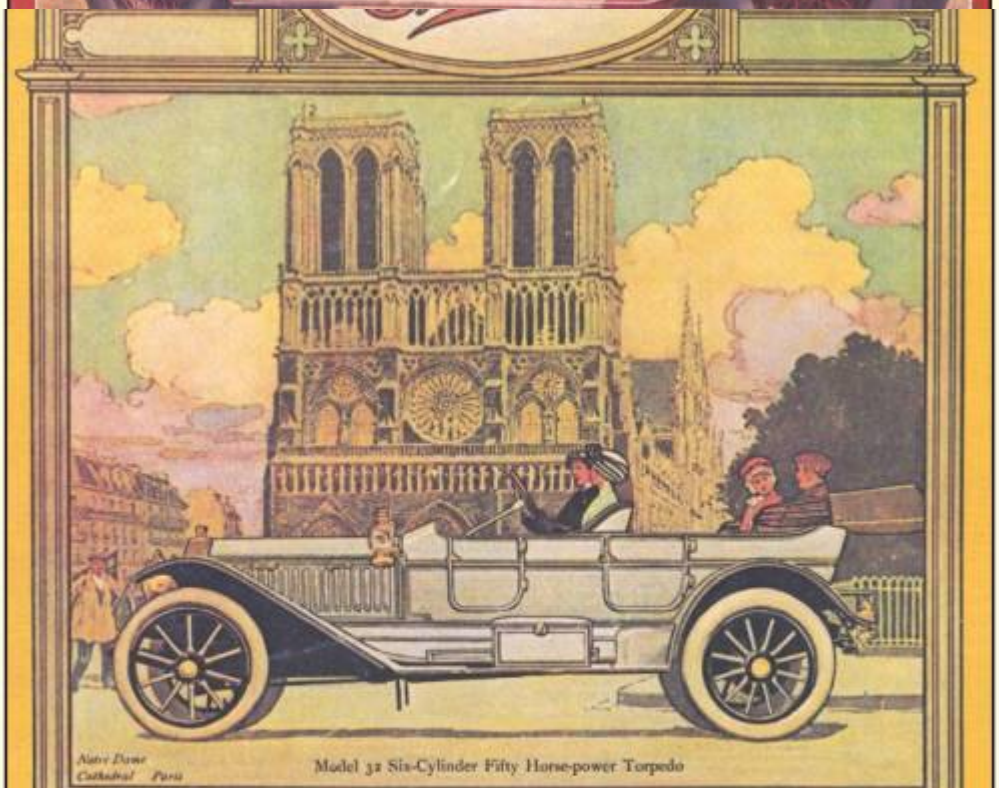


Model 32 Six-Cylinder Fifty Horse-power Torpedo

Under stress of hard service the Peerless maintains a smooth and uninterrupted action, and when judged by the highest esthetic standards it elicits nothing but intelligent admiration



# Famous Star who could afford any car prefers Dodge

THOUSANDS there are like Miss Colbert who could afford a much more expensive car but state they prefer the big, new, Money-Saving Dodge—the car that has been hailed by noted auto editors and famous fashionists—from coast to coast—as the most beautiful car in all Dodge history.

These thousands prefer Dodge, they say, not only because of its stunning new style and beauty—but most of all because of its record-smashing economy . . . owners report 18 to 24 miles to the gallon of gas and up to 20% savings on oil.

This big "Beauty Winner" Dodge gives you more than sensational economy—more than sheer startling style and beauty—it gives you all the things you should . . . seegers cradled between the axles . . . Dodge "chair-height" seats. Dodge also gives you genuine hydraulic brakes . . . safety-steel body . . . Balanced Driving Control . . . more spacious, more luxurious interiors . . . and, above all, the amazing economy of the big, powerful Dodge engine.

Inspect the big, new, Money-Saving Dodge today. Drive it. And remember Dodge—at new low prices—*now* delivers for *just a few dollars more* than the lowest-priced cars.

Write today for free booklet, "More Restful Auto Driving," which tells how an 80,000-mile test has proved the vital importance of a restful car to the safety and efficiency of the driver.

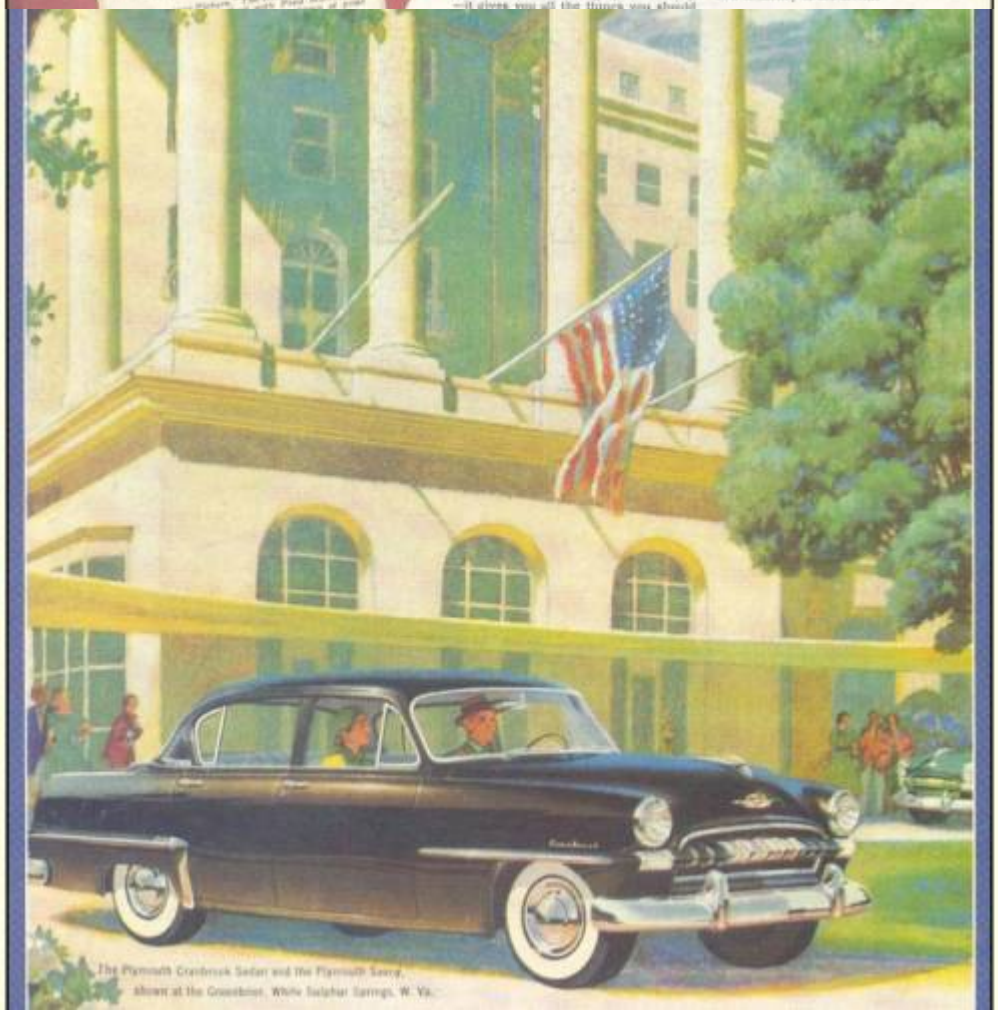

The Plymouth Cranbrook Sedan and the Plymouth Savoy, shown at the Greenbrier, White Sulphur Springs, W. Va.




JAVELIN

JUPITER

The Javelin now has the new Series III engine which retains the Javelin's well proved horizontally opposed principle but incorporates the modifications resulting from five years of successful international competition work and strenuous overseas use. The Jupiter also has the Series tonneau and luggage boot. The Bradford Commercial range — van, utility, and lorry, is known all over the world for its amazing economy and sturdy reliability. These three cars come from the same famous Yorkshire stable of Jowett Cars Limited who have been making cars for nearly half a century.

in every line...



...character as markedly individual as its performance

*A rugged individualist, the M.G. Midget shuns capricious elaboration and excesses of every kind. Its sturdy lines are recognised at once in Karachi or in Kensington. In performance, the M.G. Midget is maintaining its international reputation for comfortable cruising and for—*

T.D. SERIES

MG

MIDGET


the most
consistently
successful
sports car
in the world
Safety MG fast!

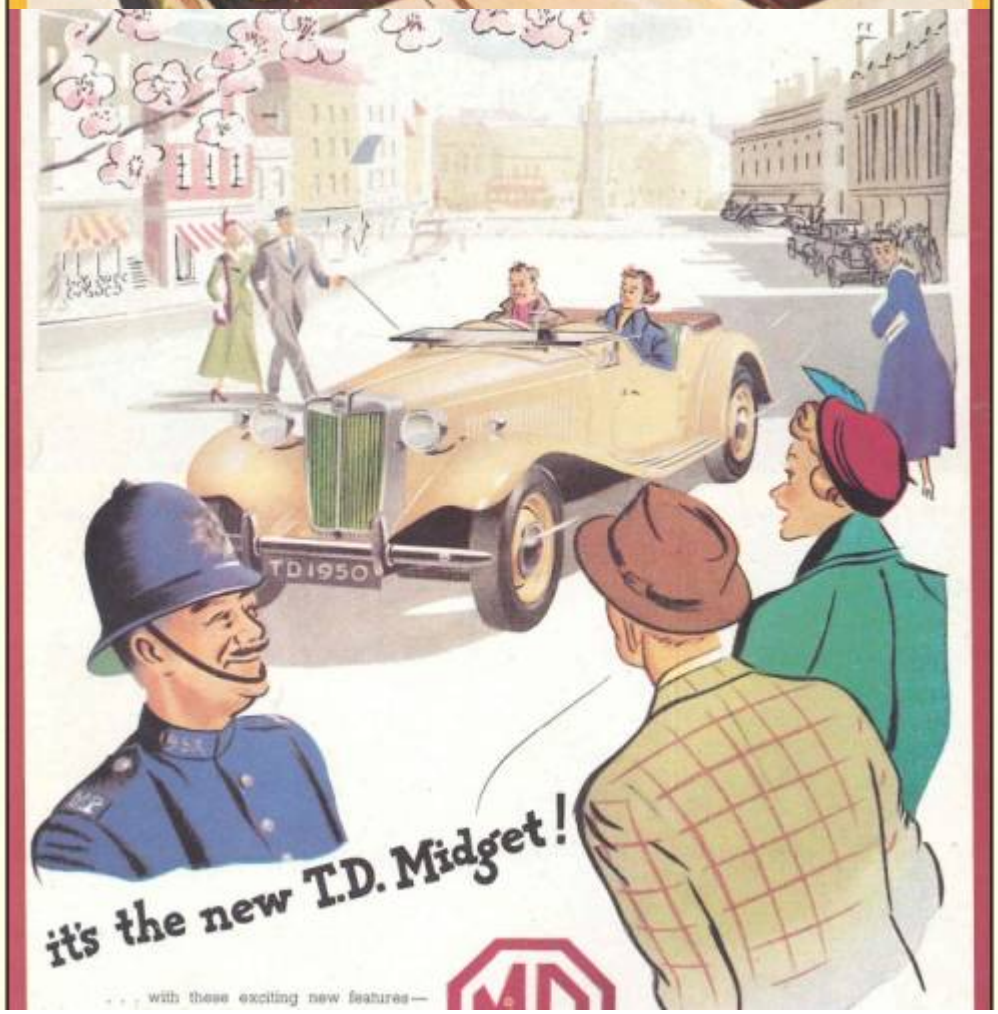
TD1950
it's the new T.D. Midget!
. . . with these exciting new features—


ENJOY THE LIFE_LOOKS_LUXURY
OF A 1940 PLYMOUTH "SPORTSMAN"
Discover something new in value this year...step out in a stunning, new Plymouth "Sportsman"! What a combination of luxury and *low price!*
The smart, sleek Convertible Coupe again features the famous power-operated top—up or down it goes with the flick of a switch! You'll find auxiliary drop-type rear seats...a roomy rear deck compartment...genuine leather upholstery. And, biggest thrill of all, Plymouth's great Luxury Ride!
RM

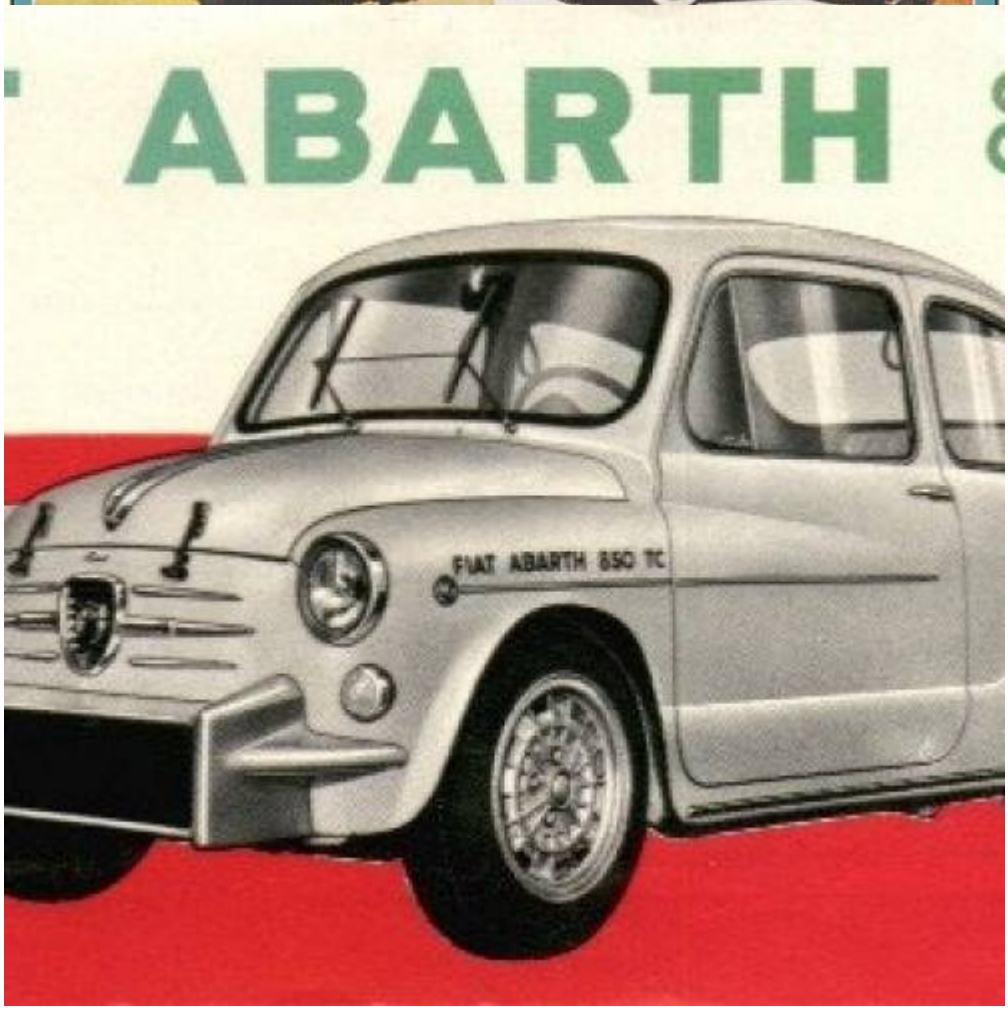
ABARTH
FIAT ABARTH 850 TC


giornata
TRATTRICE AGRICOLA
FIAT

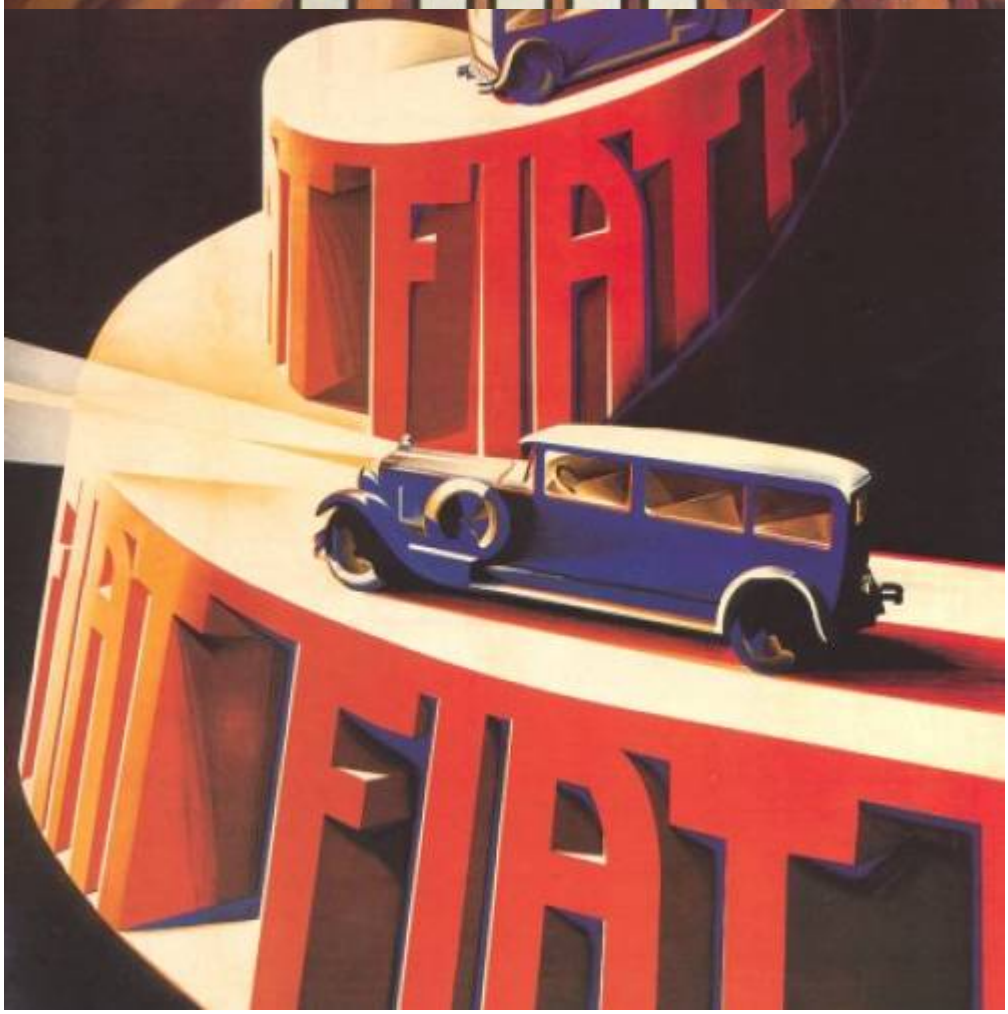
FIAT
FIAT
FIAT


SOCIETÀ ANONIMA




per tutti i servizî del FIAT


la 600 per 6
la 600 duplice uso


3
Das Bergrennen Europas
IX. INTERNATIONALES


MG


MGM 4
THE 1½ LITRE MAG


18/80 MARK I SPEED MODEL
18/80 MARK II 2-DOOR SALOONETTE

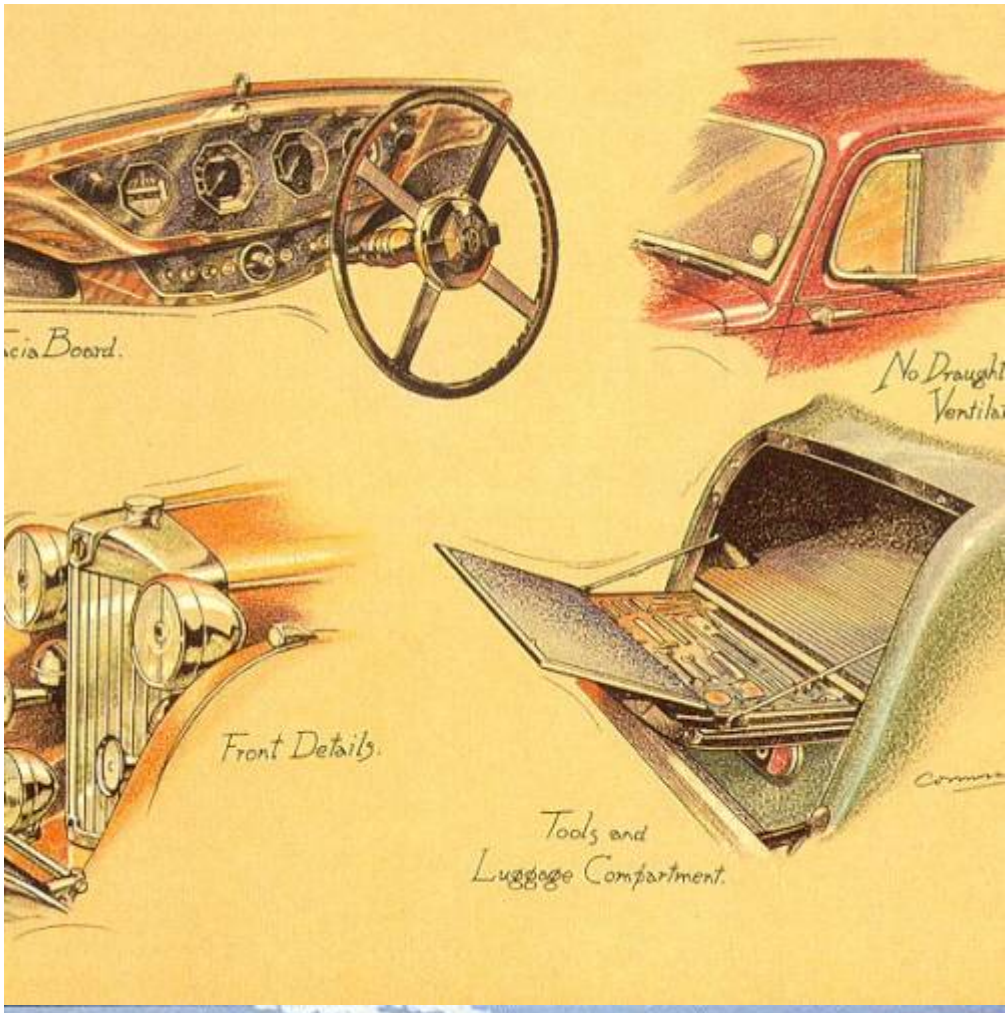
Front Details.
Tools and
Luggage Compartment.



## 8/33 M.G. MIDGET
## TWO-SEATER

**£185** – – *ex* Works

THIS attractive little model needs no introduction. In addition to the popular fabric two-seater we have introduced a new model fitted with a panelled body obtainable in a range of pleasing colours. The upholstery is in real leather, the seating is more commodious whilst a neat folding, disappearing hood removes the objections to the completely detachable type, without in any way spoiling the pleasing lines. Resulting from the experience gained during the recent successful racing season, the amazing performance for which the M.G. Midget is famed has been still further improved.



WINNERS OF THE "DOUBLE TWELVE," THE IRISH GRAND PRIX, AND THE ULSTER T.T.

*Page Five*



AUTO-CAR D'EXCURSION

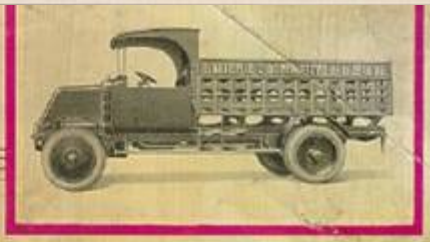

VOITURE LAITIÈRE



FOURRAGÈRE



FOURGON A GLACE



PLATEAU POUR TRANSPORT DE BARRES



BENNE BASCULANTE A MAIN


The Two-Litre "
COACHWORK BY SALMONS


THE M.G. TWO-LIT
Four seater open model
£375


organisé par
femina et L'INTRANSIGEANT
à 10H
dans les jardins du
Nouveau Trocadéro
femina 90, Champs-Elysées ou à
L'INTRANSIGEANT 100, Rue Réaumur


1956

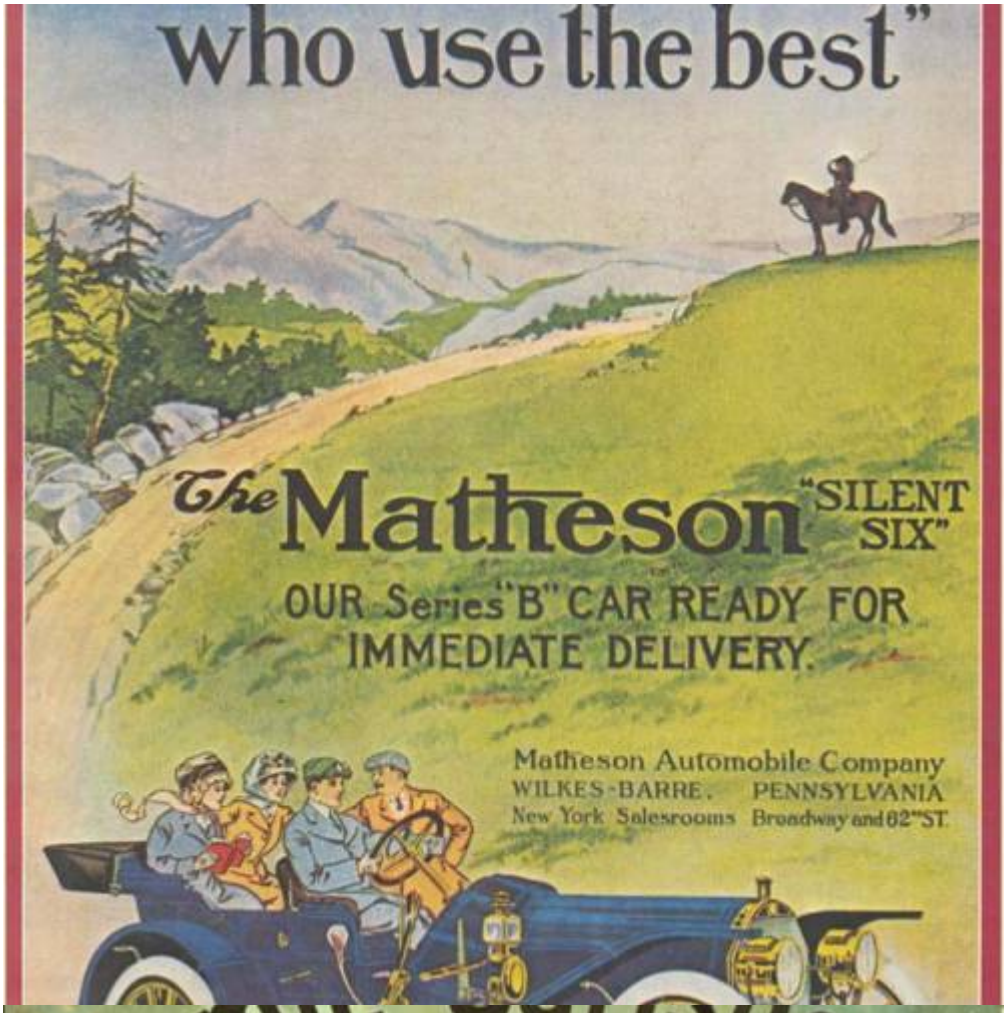
who use the best"
The Matheson "SILENT SIX"
OUR Series "B" CAR READY FOR IMMEDIATE DELIVERY.
Matheson Automobile Company
WILKES-BARRE, PENNSYLVANIA
New York Salesrooms Broadway and 62nd ST.

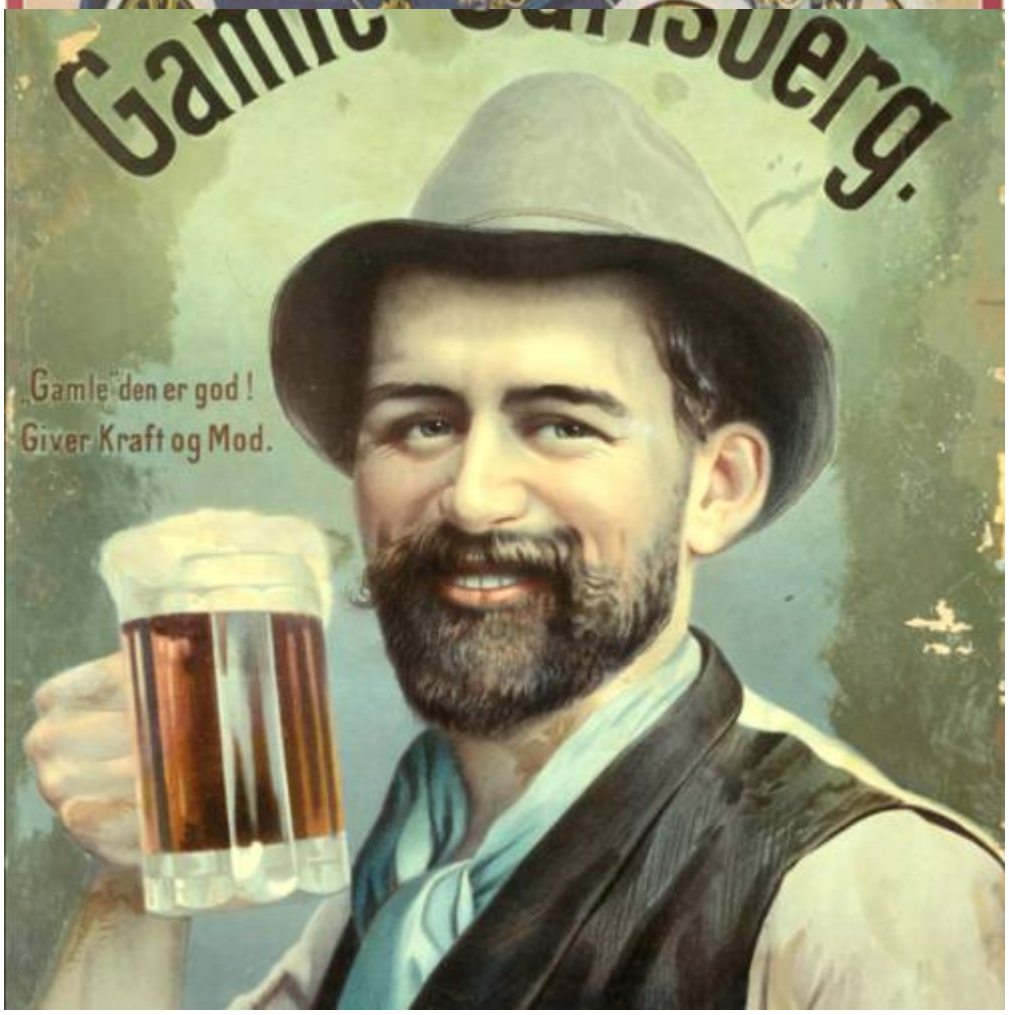
Gamle Carlsberg.
Gamle den er god!
Giver Kraft og Mod.


CARLSBERG PILSNER
Salget af
Carlsberg Pilsner
er i stadig og stærk Stigning.
Fremgangen skyldes Kvaliteten!
CARLSBERG PILSNER FORLANGES OVERALT

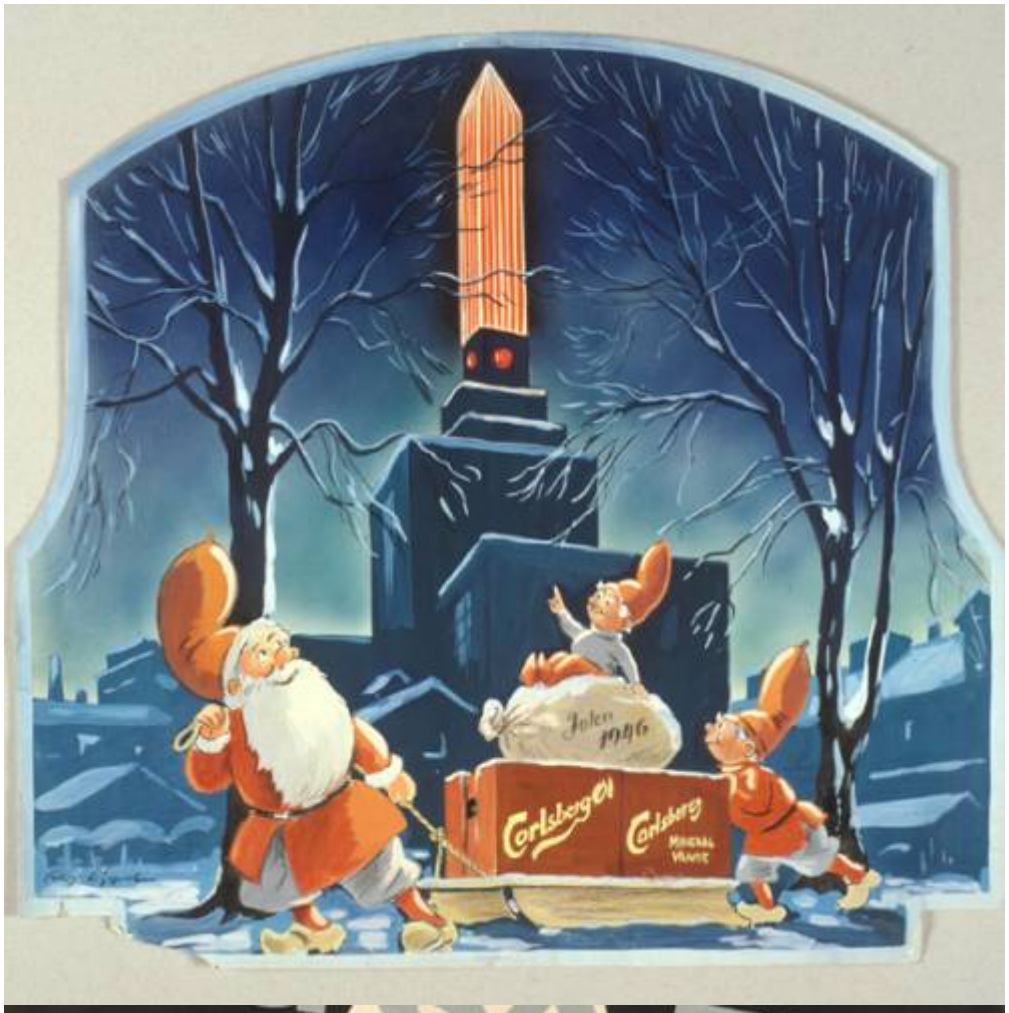
Jolen 1996
Carlsberg Öl
Carlsberg
MINERAL WATER


EN...
Carlsberg




AMPIS

Ja, CHAMPIS är en frisk fruktläsk, härligt uppfriskande. Ta som regel länge bakom ratten, det ligger en trötthet för Er själv och andra tr inte — ta en paus och drick en hä fruktläsk — CHAMPIS!




ienced taxicab operators prefer
hecker
NOW, BETTER THAN EVER
D E L A - 9

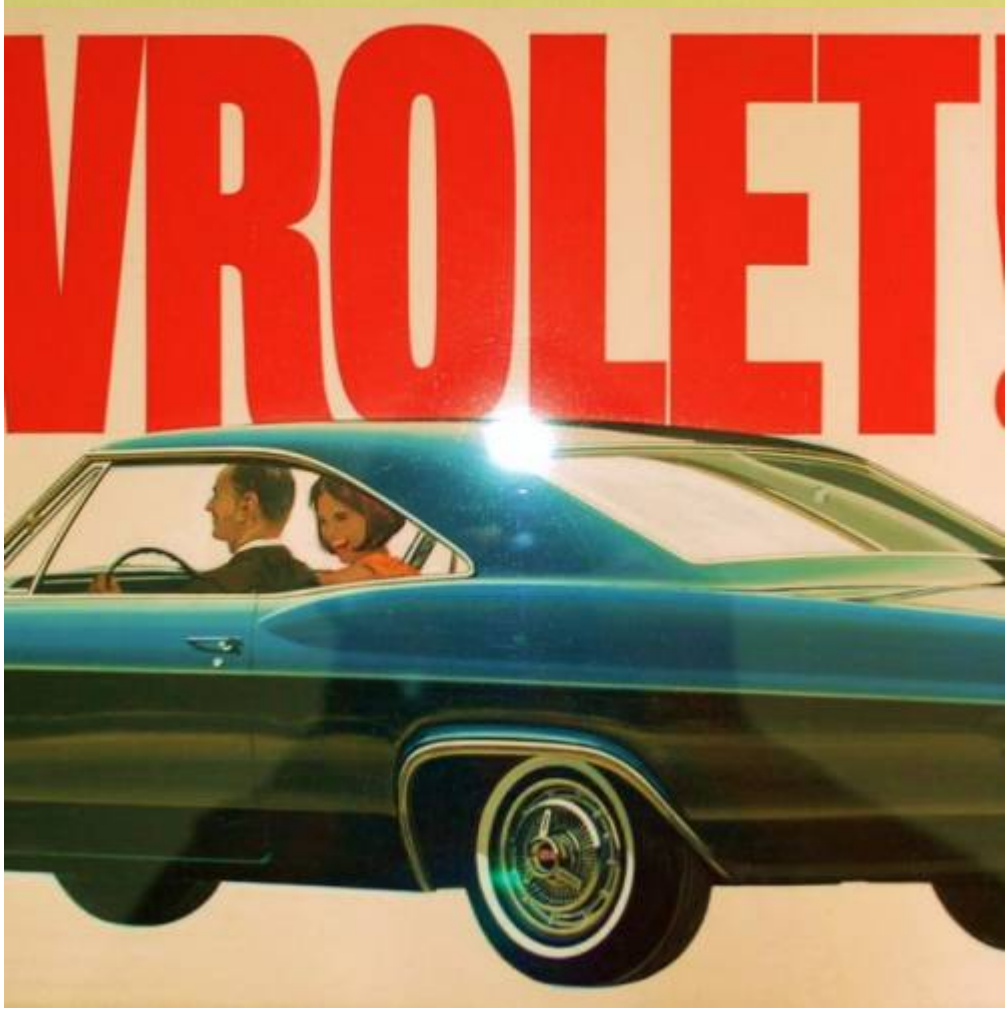
VROLET

so much
that's
different!

# THE SUPERLATIVE 1960 CHEVROLET



*There's nothing like a new car—*
*and no new car like a '60 Chevrolet,*
*The Bel Air 2-Door Sedan.*

Every tasteful line of this superlative '60 Chevrolet seems to tell the luxury cars to move over—from the proud jut of its prow to the saucy cut of its rear deck. ■ And the hushed elegance of its roomier



carried so much weight!

sk-Force 59 Trucks

Here's the handsomest thing that ever happened t
combining the stunning style of a '59 Chevrolet
capacity of a pickup. It's another example of the a
bring to your business—from the Sunday-go-to-n
side pickups (available with new two-toning as ar
for-stamina styling of heavy-duty models. Your
you the entire new Chevrolet Task-Force 59 lin
sellers—with *new might, new models, n*

CHEVROLET DIVISION OF GENERAL MOTO




Impala 4-Door 3-Seat Station Wagon

## Some bumps get through Chevrolet's new suspension.

**But when a bump gets through those 4 double-acting shock absorbers, 4 coil springs, 1 Girder-Guard frame and over 50 rubber shock cushioners, you must be off the road.**

This wagon rides much like Impala coupes and sedans. It should. It has the same new suspension.

We feel that if you just want load space, you'd buy a truck.

new 396-cu.-in. Turbo-Jet V8 and either the new fully synchronized 3-Speed transmission or Turbo Hydra-Matic for quicker passing and quieter cruising.

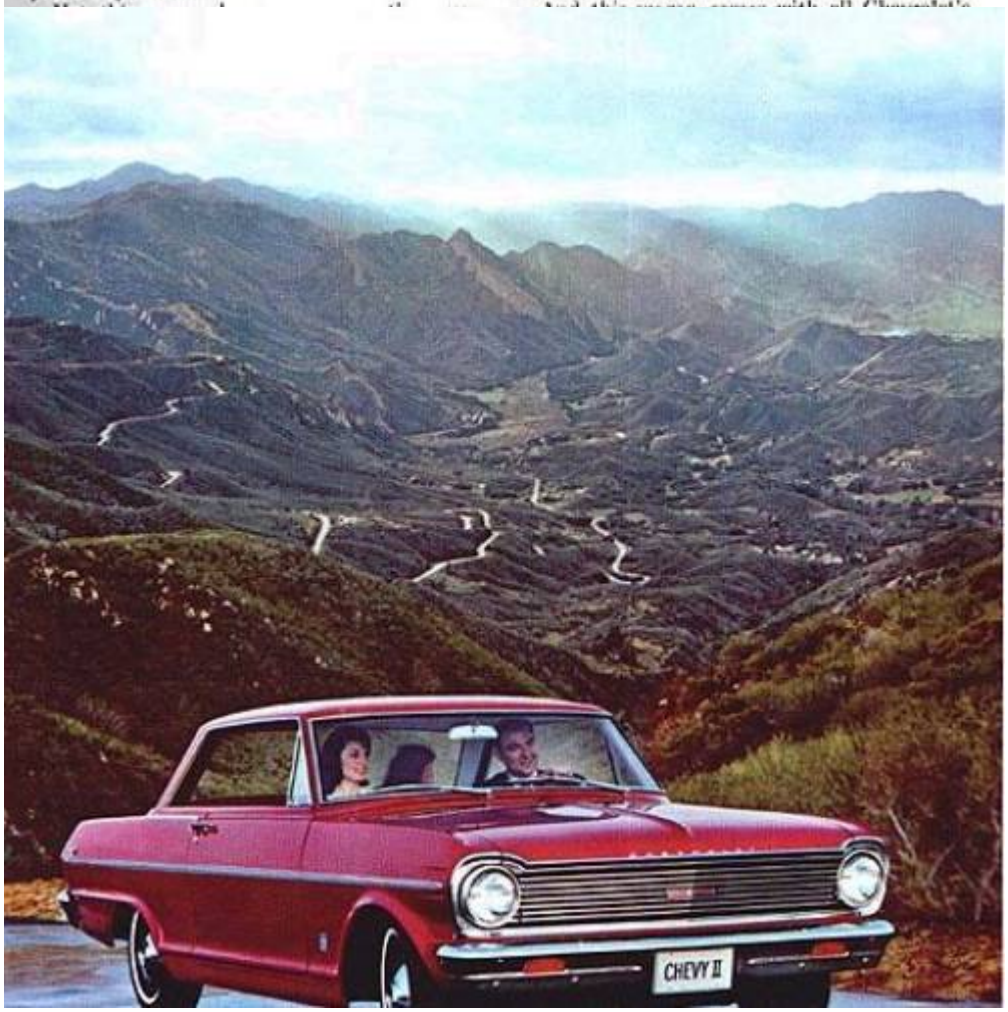


CHEVROLET FO
he most Beautiful BUY of all!


Lowest Cost New Leader-Line Design • New Beauty-Leader Bodies by ...s, fixtures and fabrics • New Super-Size Interiors with "Five-Foot Seats" and plenty ...ble Visibility with wider, curved windshield and more window area all-round • New ... Steering, Lower Center of Gravity, Center-Point Seating and Center-Point Rear Sus... ...d Engine for outstanding power, acceleration, smoothness and economy • New Certi... ...r Unisteel Body-Construction • Extra-Smooth, Extra-Safe Unitized Knee-Action Ride.

Chevrolet and General Motors designers have given this beautiful new Chevrolet for '59 bodies that are four masterpieces of low and natural, roominess and comfort, visibility and safety, not even approached by any but higher-priced cars.

Chevrolet engineers have endowed them with new Center-Point Design, including Center-Point Steering and Center-Point Seating, to give that finer degree of driving and riding ease usually associated only with more expensive cars . . . powered them with world's champion Valve-in-Head ... combination of performance, economy ... provided them with safety factor of ... maximum measure of protection for ...

See this new Chevrolet for '59 ... the most beautiful buy of all, because ... features of highest-priced cars at ... surprisingly low cost of operation ...




The fun is in the going in this Biscayne 4-Door Sedan.

# '59 CHEVROLET—

## *The car that leads your kind of life!*

Fun is where you find it—and finding it was never more fun! For here's a car that combines a practical slant on life with a zestful flair for adventuring. There's a high-stepping new 6,

In short, this is a car uniquely fitted to your kind of life. A car that puts plenty of room between you and the road, to keep the going smooth and level even when you leave the roadway.

turnpikes. A car with the very look of adventure.

Best of all, there's sure to be a Chevy wagon, sedan or sport model to suit your fancy. And whether your pleasure takes the shape of a

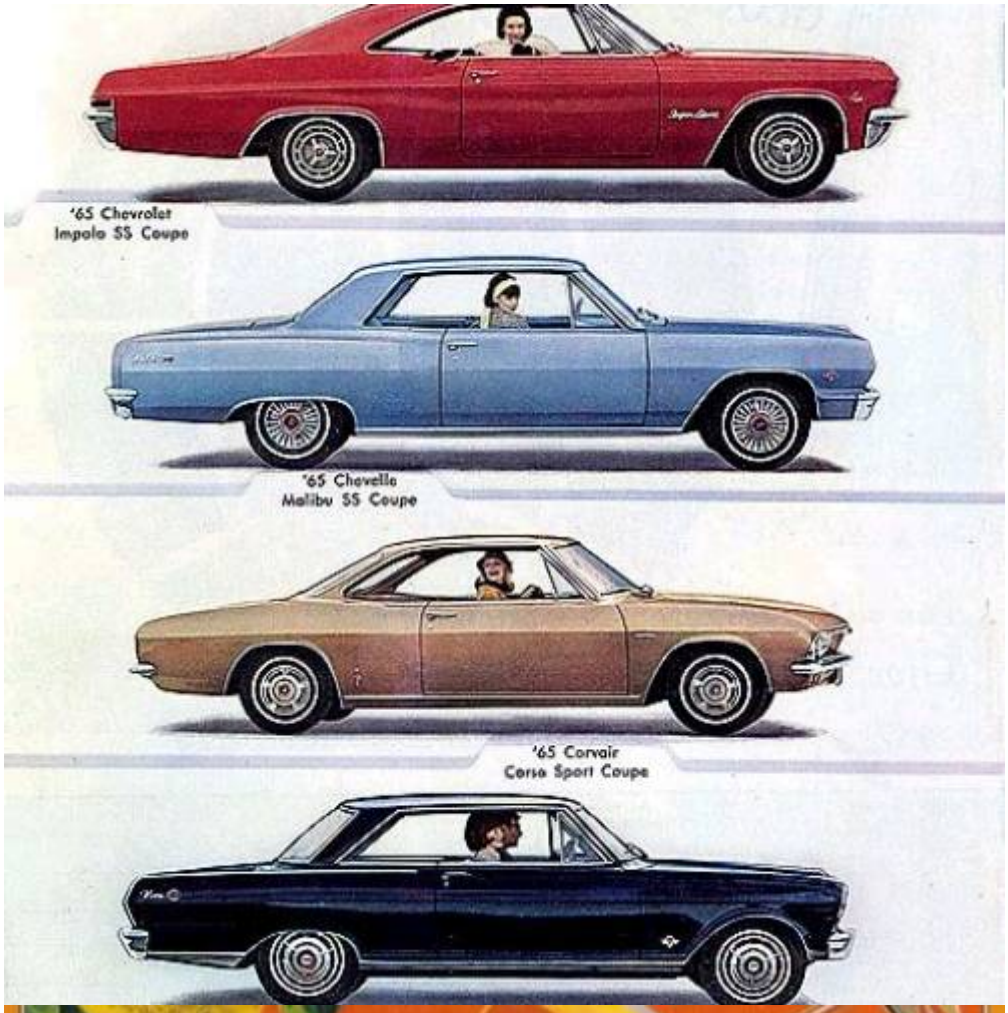
'65 Chevrolet
Impala SS Coupe
'65 Chevelle
Malibu SS Coupe
'65 Corvair
Corsa Sport Coupe

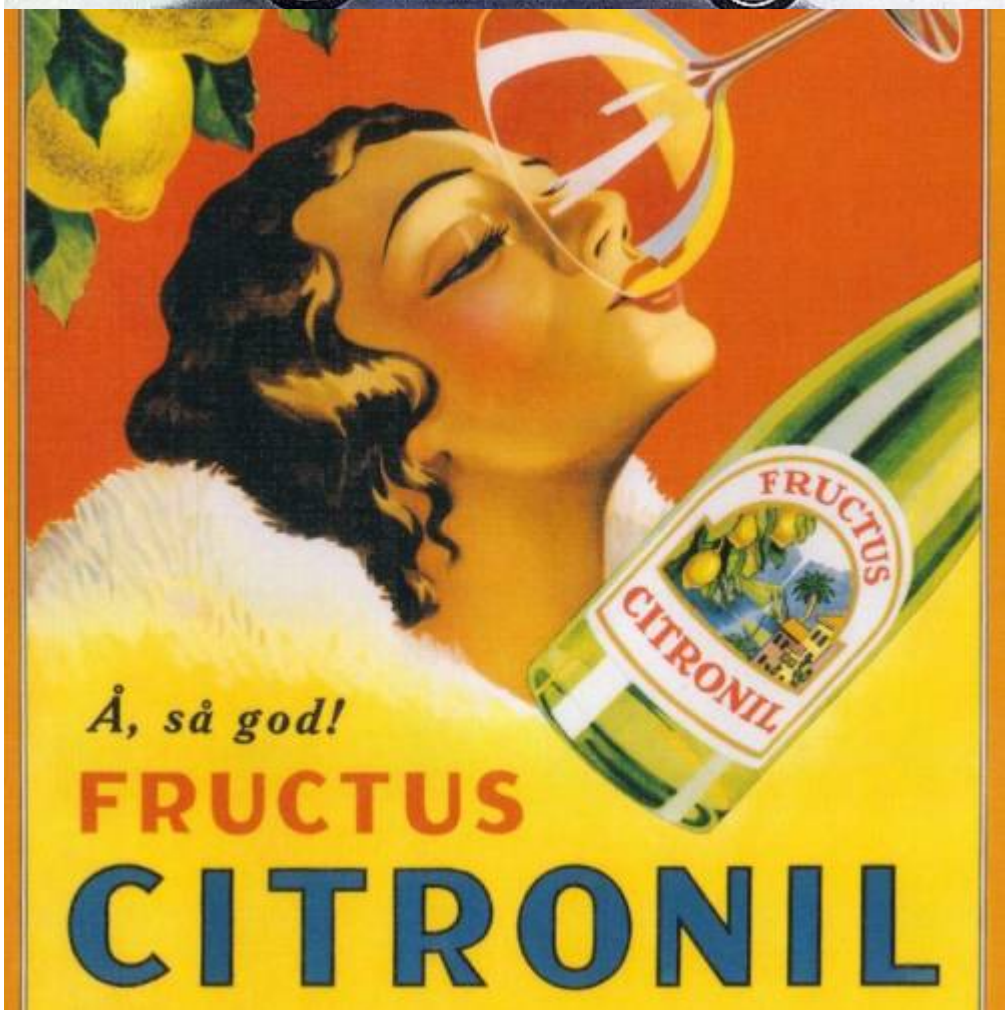
FRUCTUS
CITRONIL
Å, så god!
FRUCTUS
CITRONIL


Tag det rätta –
tag Cloetta
ROULETTE
Cloetta MJÖLKCHOKLAD
DET ÄR RÄTT—TAG
Cloetta


NU...
större
rulle
FLERA BITAR
mera gott
mjuk toffeefyllning
i läckraste mjölkchoklad !







*ng for 1957...Dashing Swept-Wing*

Lancers by Dodg

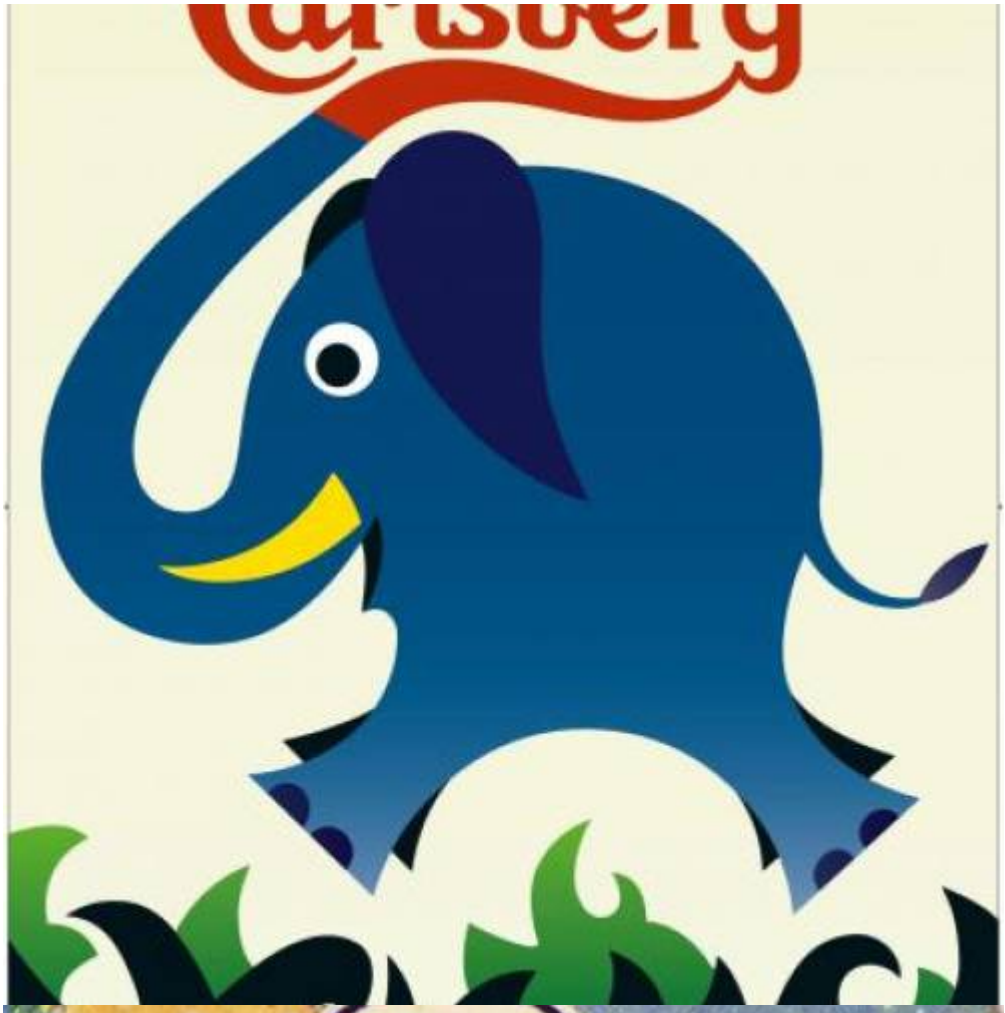

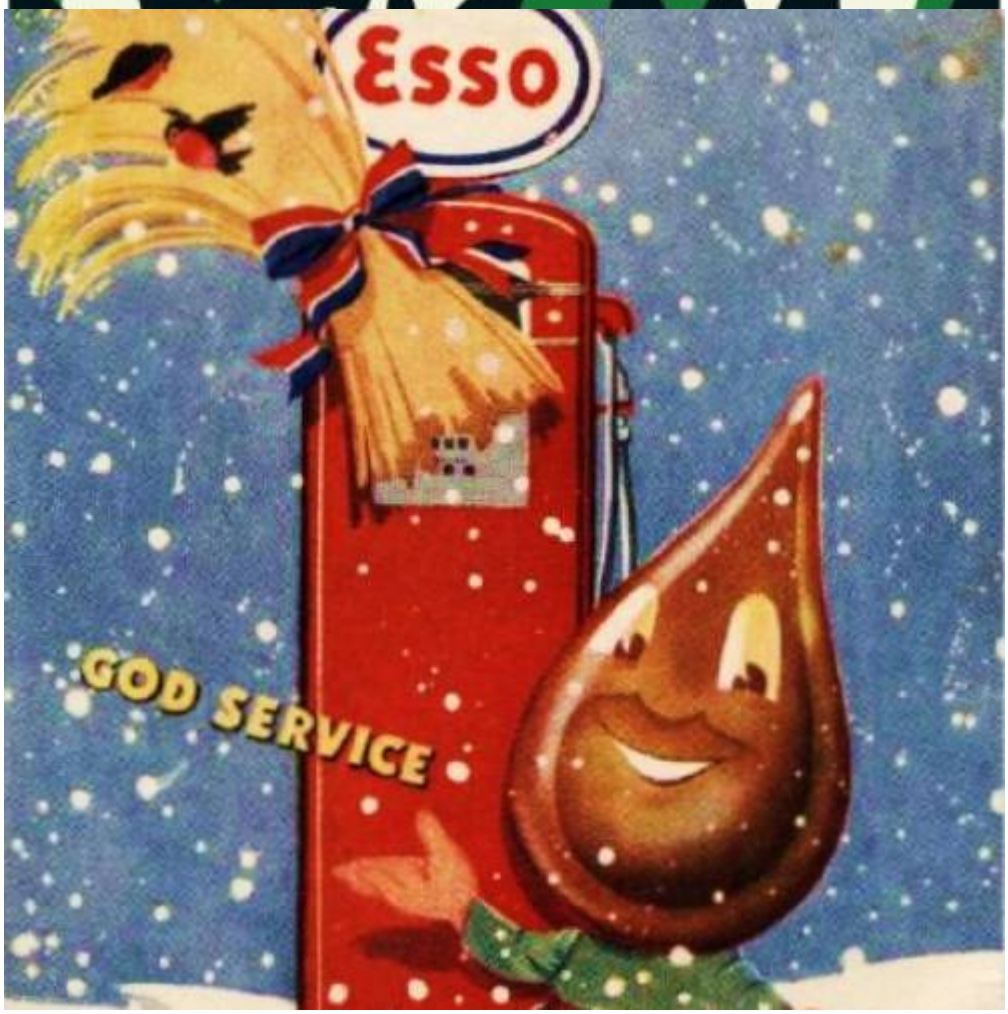
Esso
GOD SERVICE


Esso satsar på service
Esso EXTRA


THREE TOWN BEER
Tur att vi köpte
exportöl på burk
Det kommer en dag då även svenska seglare får njuta drycken framför andra till sjöss. En sundare och sobrare dryck, en dryck som ger krafterna åter efter en dags segling, en dryck som gör att man sover bättre och vaknar mera utvilad. Efter den 1 oktober kan Ni ta med Er exportöl. Det öl som givit den skandinaviska bryggerikonsten världsrykte.
Öl på burk har blivit en succé i Amerika, och tacka för det, öl på burk är:
LÄTT ATT SÄLJA
LÄTT ATT KÖPA
Burken tål hårda törnar, den ser trevlig ut och Ni slipper besvär med pant eller returspring! Kan Ni tänka Er en förpackning som är mera praktisk!
Exportöl på burk — en triumf

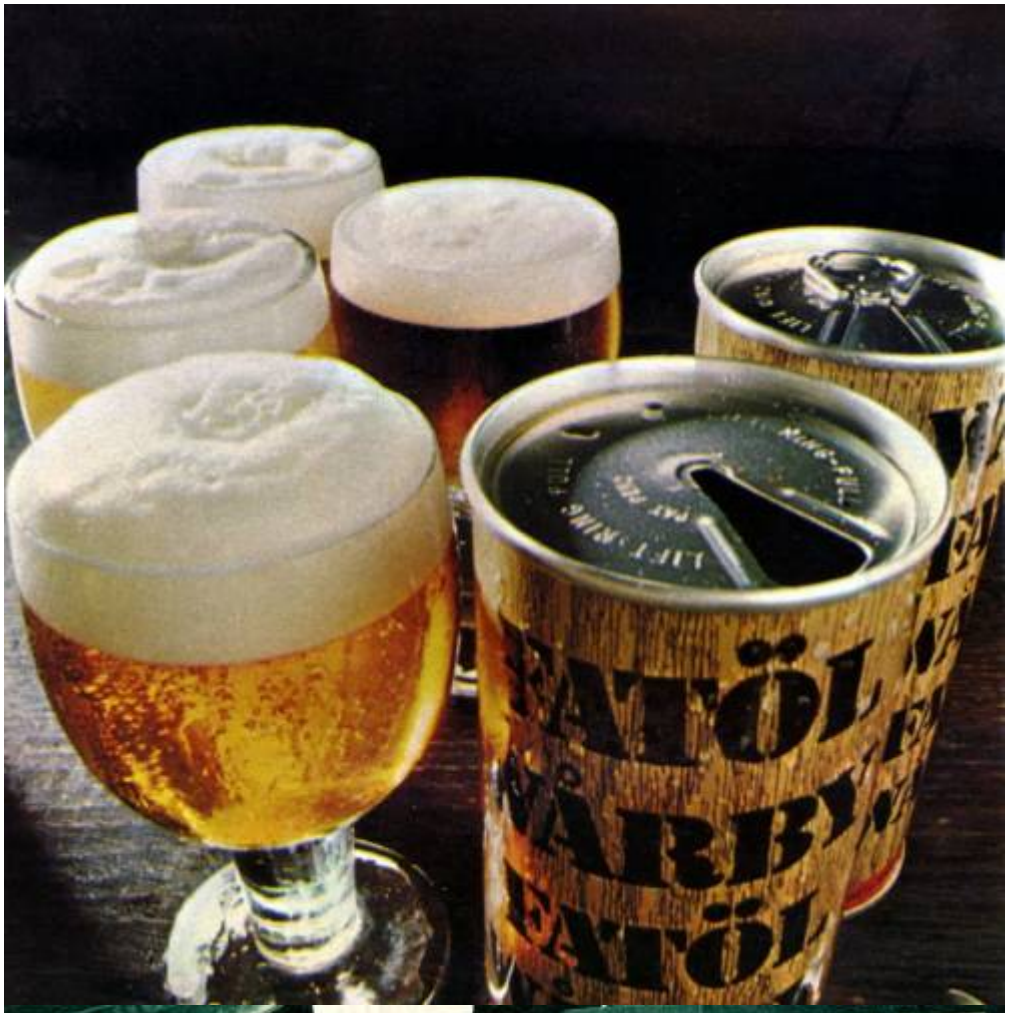
FATÖL
ÄRBY
FATÖL

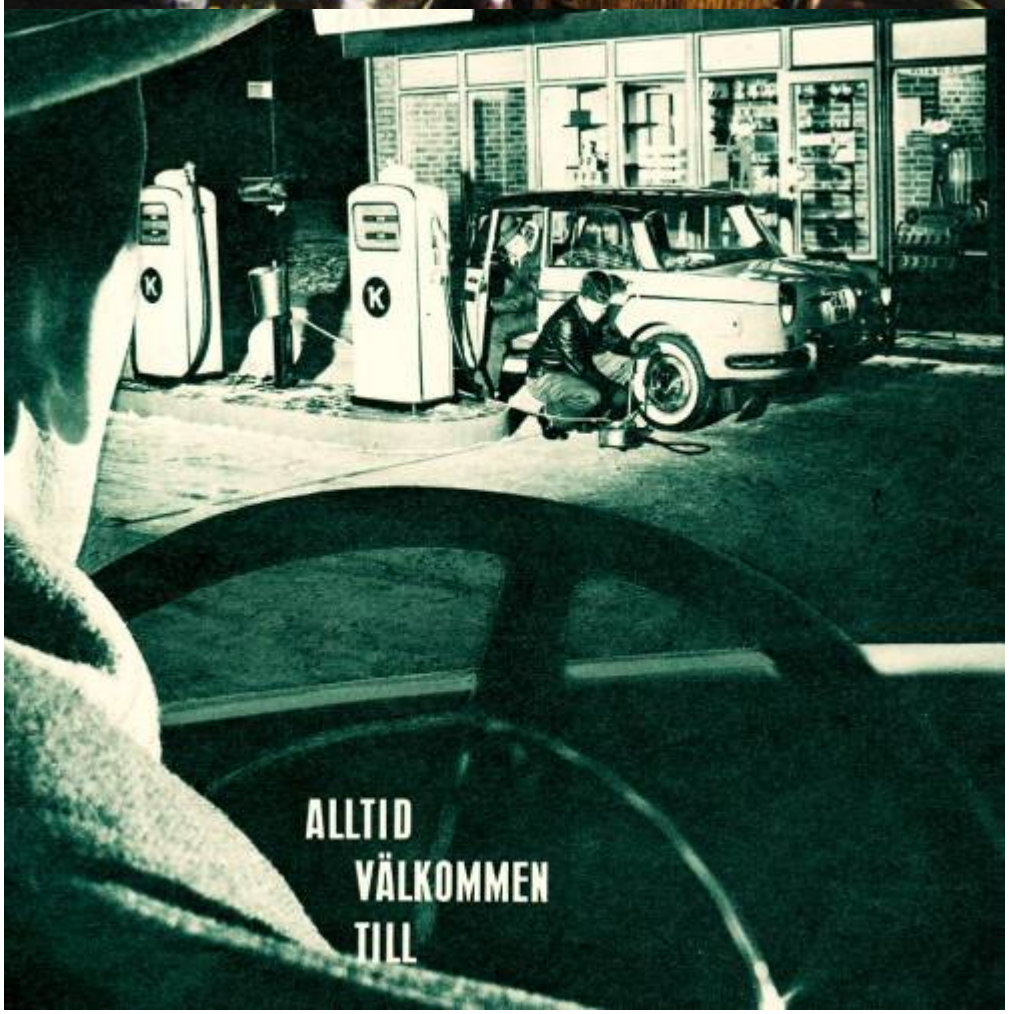
ALLTID
VÄLKOMMEN
TILL




# Den 150 000:de FORDEN i Sverige...

**FORD V-8 CUSTOMLINE 1953**

*110 hk V-8 motor, cyl.-vol. 3,9 l, vridmoment 27, 1 kgm vid 2000 varv/min.*
*Ny exteriör*
*Ny interiör*
*Balanserad styrning*
*Mångsidz pedaler — som eliminerar golvdrag*
*Centralplacerad bensinpåfyllning*

***Tala med Fordföreträdaren om leverans!***

Nyligen lämnade den 150.000:de Fordvagnen i Sverige fabriken i Stockholm. Det var en Ford V-8 Customline av 1953 års modell — en jubileumsvagn i dubbelt mått, då det 1953 är 50 år sedan Henry Ford grundade Ford Motor Company.

Mellan Sveriges första Ford och årets modeller ligger en obruten linje av revolutionerande framsteg. Med modell T, som började tillverkas 1908, fick bilen sitt definitiva genombrott — "Ford satte världen på hjul". Modell A, som fortfarande i stort antal gör trogen tjänst på våra vägar, innebar en helt ny standard för vagnar i den lägre prisklassen, och V-åttan var den *första* — och hittills enda — billigare bilen med "lyxvagnsmotor".

I dag rullar mer än 70.000 Fordvagnar i Sverige — ett bevis på kvalitet och lång livslängd och på det förtroende landets bilister hyser för Ford. Fem decenniers erfarenhet av framgångsrikt bilbyggande gör att Ni kan vara säker på att få en *bra* vagn när Ni väljer en Ford — vilken typ det än gäller.



Siebert

**CRAT AMBULANCE**

nd only motor coach on the market
he features of fine styling . . . extra
compartment and low cost (both
and maintenance). The Siebert
neets all requirements for prestige
operation.

**SIEBERT ASSOCIATES, INC.**
**Waterville, Ohio**




TAUNUS 17


TAUNU
12 M


Daqs för V-åttan
för bilvänner — Ford V-8 Customline 1953 för snar leverans
...men Ni bör veta
Den världsberömda V-8 motorn
MOTOR COMPANY AB — STOCKHOLMS FRIHAMN


Rätta vintergreppet
med


GRUNDIG
TV·radio·TV
...vilken underbar present – en GRUNDIG, som vi talat om så länge! Du vet ju varför jag ville ha just en Grundig: Den är snygg, den passar precis här hemma hos oss, den är lätt att sköta och har en så'n bra bild. Kort sagt – Grundig har kvalitet. Ja, du har verkligen valt det allra bästa. Tack älskling...


starköl
HEINEKEN'S LAGER BEER
HEINEKEN'S BREWED IN HOLLAND
AMSTERDAM-ROTTERDAM
HEINEKEN
★ Hollands främsta Öl

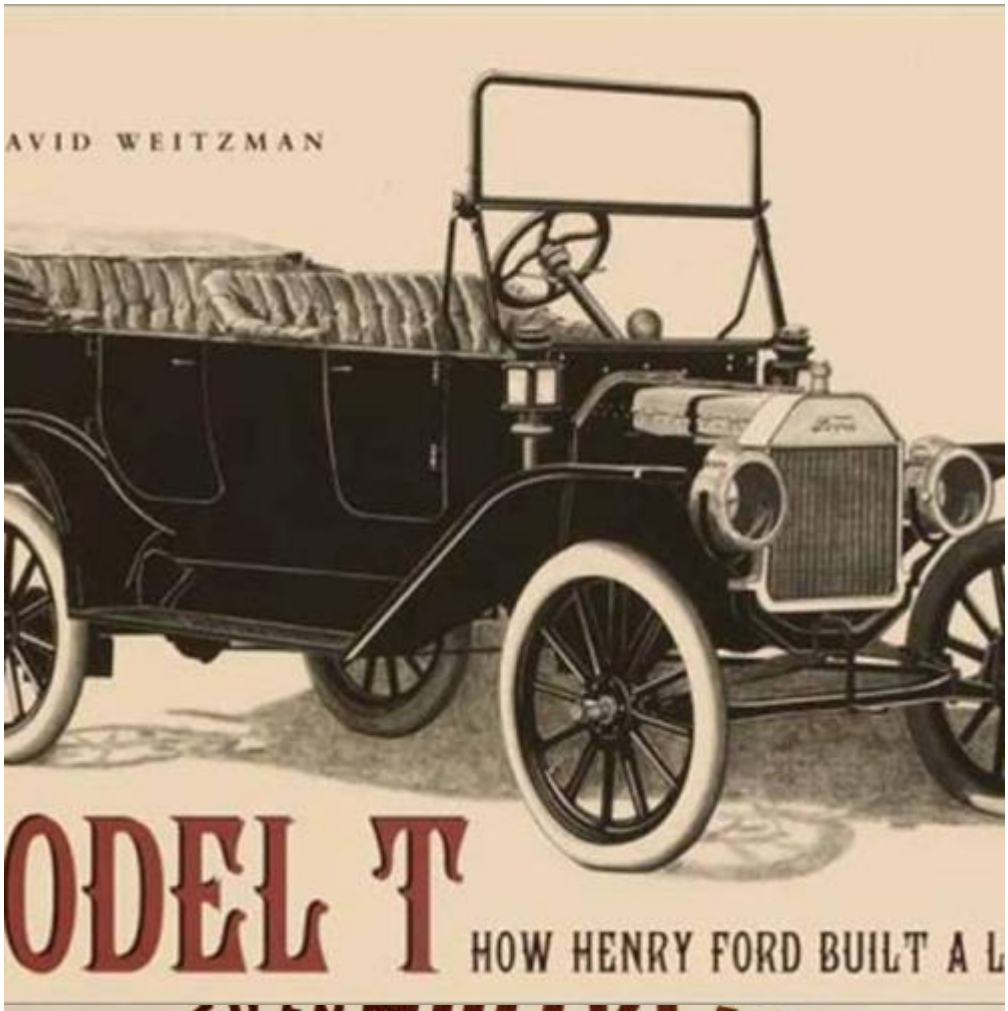
AVID WEITZMAN
ODEL T
HOW HENRY FORD BUILT A L


FÖRKORTA AVSTÅNDEN MED EN
HOLLYWOOD
BILRADIO
1 MIL
1 MIL




# HIS and HERS

FOR HIM, performance-driving the automatic. No more over-riding gears. No more danger of reverse instead of low, or searching for second and drive detents as with the usual automatic selector. Now select the proper gear at the proper time with safety and confidence. Start in low (no possibility of reverse this time) and push forward and to the right on the "stick" for second. No chance, no feeling for the detent with "safety latch", a positive stop — a positive second. Ready for high, again to the right and forward as hard as you please and "bang", high — *not neutral*. Every selection quick and safe no matter the degree of excitement.



**HIS ONLY**

THIS KEY OR HIS PERSONAL KEY RING PREVENTS USE OF THE COMPETITION GATE BY THE CURIOUS PARKING LOT ATTENDANT, OR THE AUTOMATIC MINDED LITTLE LADY. NO CHANCE OF THEM OVER-REVVING THE ENGINE WAITING FOR THE AUTOMATIC SHIFT.

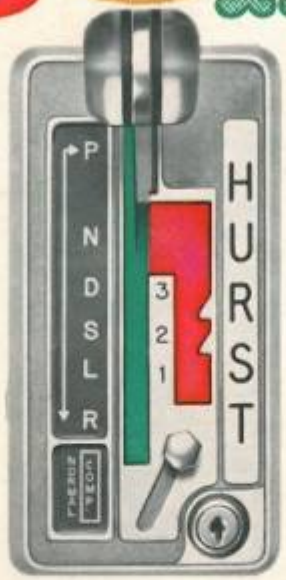


FOR HER, the usual peace of mind of the automatic transmission plus an extra bit of admiration for "her man" who really wanted a 4-speed standard stick but bought this extra just for her. The Dual Gate was designed for those who desire both the ease and convenience of an automatic plus the performance of a manually shifted transmission. It will add individualism and pride of ownership to that personal car which the family can borrow. A simple flip of the latch to the normal position, without the need of the key, and the manual shifting (His) gate is closed to all but the key holder. Also, we have put a little fun into driving the automatic.

FIRST MODELS FOR THE PONTIAC GRAND PRIX AND OLDSMOBILE STARFIRE. ALL CHRYSLER PRODUCTS TO FOLLOW SHORTLY. SEE YOUR DEALER NOW.

HURST




...och vilken motor! Den är världsbra
Motorn är mopedens hjärta
Motorn i Husqvarna Roulette är byggd av samma tekniker som skapat Guld- och Silverpilens framgångar i svenska och internationella mc-tävlingar. Den är helsvensk, specialbyggd för våra förhållanden med en backtagningsförmåga i särklass. Den är stark, villig och smidig — den är världsbra!
Men Husqvarna Roulette är inte bara en motorteknisk triumf — den är också en segrer för svensk formgivning med sina
Husqvarna Roulette Lys
med bakhjulsfjädring, inbyggd strålkastare och hastighetsmätare, vita däcksidor och förkromade fälgar. Färg: svart/solgult.
Riktpris: 2-växlad: 905:—
3-växlad: 950:—
Husqvarna Roulette Standard
2-växlad, med eller utan bakhjulsfjädring. Inbyggd strålkastare. Färger: Karmosinröd/beige, kungsblå/beige, grön/beige.
Riktpris
utan bakhjulsfjädring: 820:—
med bakhjulsfjädring: 860:—
Husqvarna Roulette Populär
tillbehör för
ÅRET-RUNT-BILEN
Vi, som kör året runt, behöver tillbehör, som gör bilandet näjsammare, säkrare och billigare. Här är ett urval varor, som vi vet är bra för bilen. Kör till IC redan idag och komplettera tillbehören — till IC-pris.
Förbandslåda
Denna förpackning innehåller 1 första förband, 3 gasbinder, 1 elastisk binda, 1 pkt bomull, 1 pkt fetvadd, 5 sterila kompresser, 2 pkt snabbförband, säkerhetsnålar, 2 pkt Stearisal och en okrossbar plastflaska för desinfektionslösning. Allt förpackat i praktisk blixtlåsförsedd galonväska. 22:—
Magnetlampa
Fästes med kraftig inbyggd magnet på vagnens plana metallytor. Gar vitt sken i ena riktningen och rätt i andra. Tillförlitlig arbets- och varningslampa. Tillverkad i förkromad mässing. Levereras med 3,5 meter lång sladd med ett par skrokadillklämmor. 14:75
Varningstriangel
Av trafikmyndigheterna rekommenderad triangel att uppsättas ca 75 m bakom fordonet vid däcksbyte eller annat fel på bilen. 12:—
Solskydd
Alla årstiders oumbärliga tillbehör. Av räkgrått genomskinligt material, infattat i aluminiumlist och dubbelt ställbart. 17:—
Stopp-Nix
Reservtank rymmande 7,5 lit. Kraftigt utförande med absolut tättslutande, läckfritt lock — lätt att fylla, lätt att hålla ur. 15:75
Bakruteflökt
6 och 12 volt, 3 blad av halvmjuk plast håller rutorna klara och imfria. Lätt att montera. Effektiv motor trots sitt lilla format. 19:—
Tvätt-don
Naturvamp med stor uppsugningsförmåga för rengöringen och att stycke sämskskinn för torkningen samt en plastbink, är vad som behövs för att hålla bilen ren.
Naturvamp nr 1 8:—
Sämskskinn 43x46 cm 7:75
Plastbink 8 l 3:90
Backspegel
En modern backspegel för flygelmontering med spegeln upphängd i lösbar kulled. 16:50
Bilbarnsits
Lika viktig för barnen som säkerhetsselen för de vuxna. Är på en gång en rolig leksak och ett gott skydd vid t.ex. häftig inbromsning. 16:75
Utan ratt 14:25
Bogserlina
Inte bara vintertid har man användning för en bogserlina, den bor alltid finnas i bilen — för säkerhets skull. Längd 5 m, hållfasthet 2.350 kg. 6:50
Baklykta
Dubbla baklyktor skall från den 1 jan. 1959 finnas på traktor, släpfordon, motorredskap, släpslöde och dess last enligt nya vägtrafikförordningen. Kontrollera att Era fordon håller fordringarna. Från 5:—
Gummimatta
Var rädd om durken! Där rostar det snabbt och osynligt. Gummimattor skyddar och underlättar rengöringen.
Vättelmönstrad 35x40 cm 3:90
Ryggsäcksstol
Rymlig ryggsäck med mesen konstruerad som en s.k. fältstol. Idealisk utrustningsdetalj vid sport, fiske och inkt. Ryggsäcken tillverkad i kraftig grågrön smärting med grålackerad mes. 26:50
Takräck
Rymligt och lättmonterat i kraftig stålrörskonstruktion. Justerbart för alla förekommande småbilar. 54:—
Idealiskt komplement är den praktiska bagagespännaren »Blöckfisken». 8:75
Säkerhetssele
Hö-selen är en billig livförsäkring om olyckan skulle vara framme. Denna modell rekommenderas av läkare. Godkänd av VoV. Tillverkas av Svensk Fallskärmstjänst, Linköping. 48:—
Vindrutespolare
Ett pålitligt säkert tillbehör, som fyller alla krav på kvalitet. Kraftig pump, oöm plastbehållare. Finns för antingen hand- eller fotmanövrering. Byt torkarblad minst en gång om året.


VM

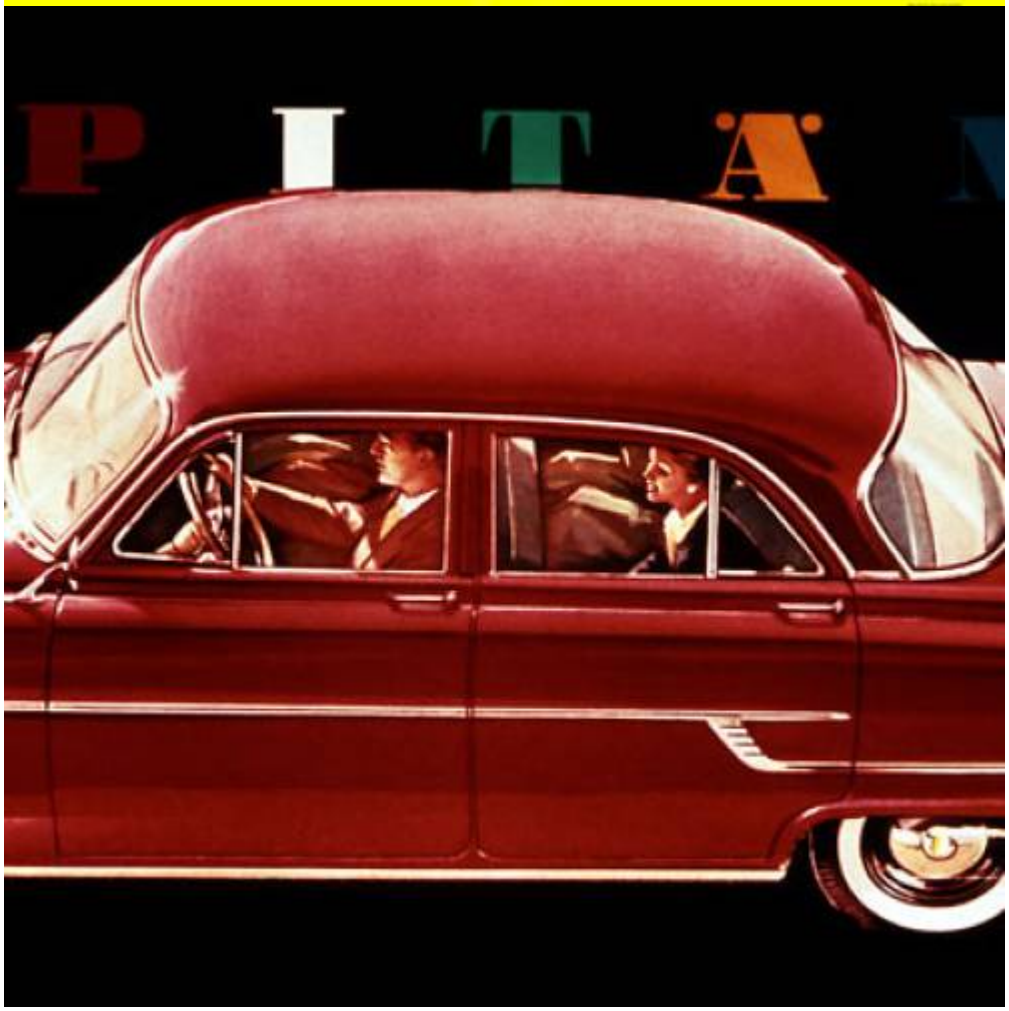


ITÄN
en storstilad
— en GM-vagn!


OPEL

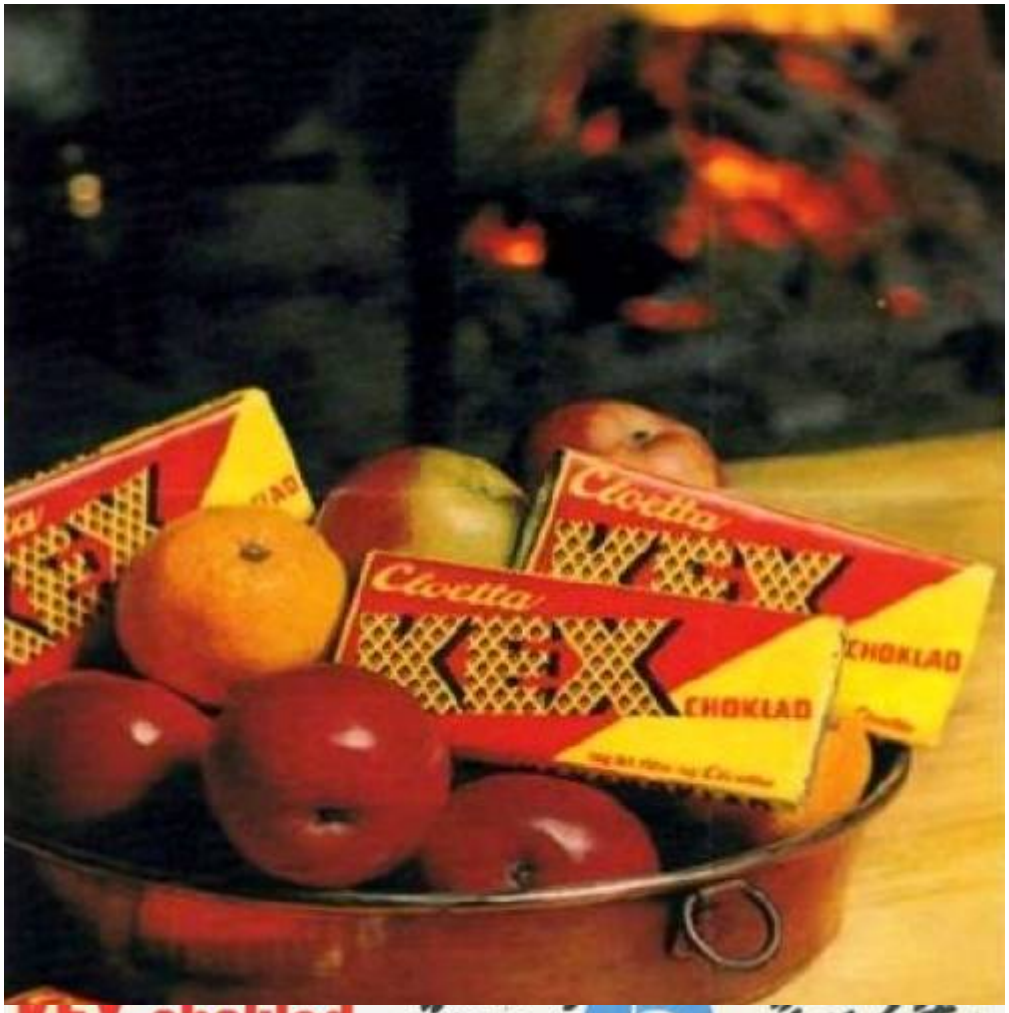


KEX-choklad även i 5-öres bitar




En glad nyhet för alla dem som lärt sig uppskatta denna lika goda som närande choklad. Cloetta-Kex har en frapperande *fyllig* smak – ej torr – och detta beror på att kex- och chokladmängderna äro så väl avvägda och förenade


bensin
bentyl
autodiesel
motoroljor
smörjfetter




LINCOLN FOR 1957

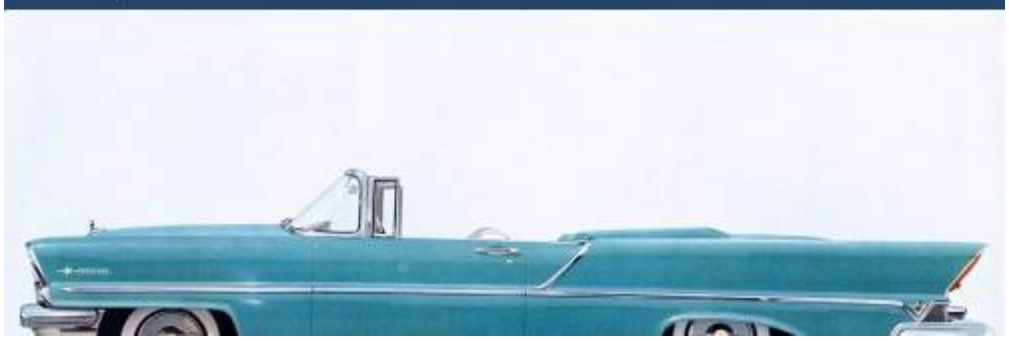



# 5 resor bättre

*säger populära sångstjärnan LILL-BABS*

*Nu när Ni väljer bil — räkna på Era fem fingrar. FORD ANGLIA är fem egenskaper bättre. FORD ANGLIA ger Er:*

1. ***marknadens modernaste motor*** . . . mjukt spinnande . . . lågt och säkert placerad framtill. 40 hk (SAE). 4-växlad låda!
2. ***särklassig milekonomi*** . . . bara 0,53 l/mil i Mobil Ekonomilopp. I varje Anglia en segermotor — världens kortslagigaste i sin klass!
3. ***strålande vägegenskaper*** . . . tack vare den beprövade McPhearson-fjädringen — bevisade i en mångfald hårda segerlopp!
4. ***fri sikt åt alla håll*** . . . runtomsikt på 310° — ett extra plus för säkerheten. Damm, smuts, regn och snö får ej fäste på bakrutan!

***Riktpris*** . . . . . **6.995:—**

*Accis, frakt, leveranskostnad och oms tillkommer. I standardutrustningen ingår frisklaftsvärme, fullständig instrumentering, vindrutespolning, stänkskydd och sportig 4-växlad låda.*

Och tänk på Fords säkra service och goda andrahandsvärde.

Ford






Ät Läkerol så slipper du blåsa öl på dina

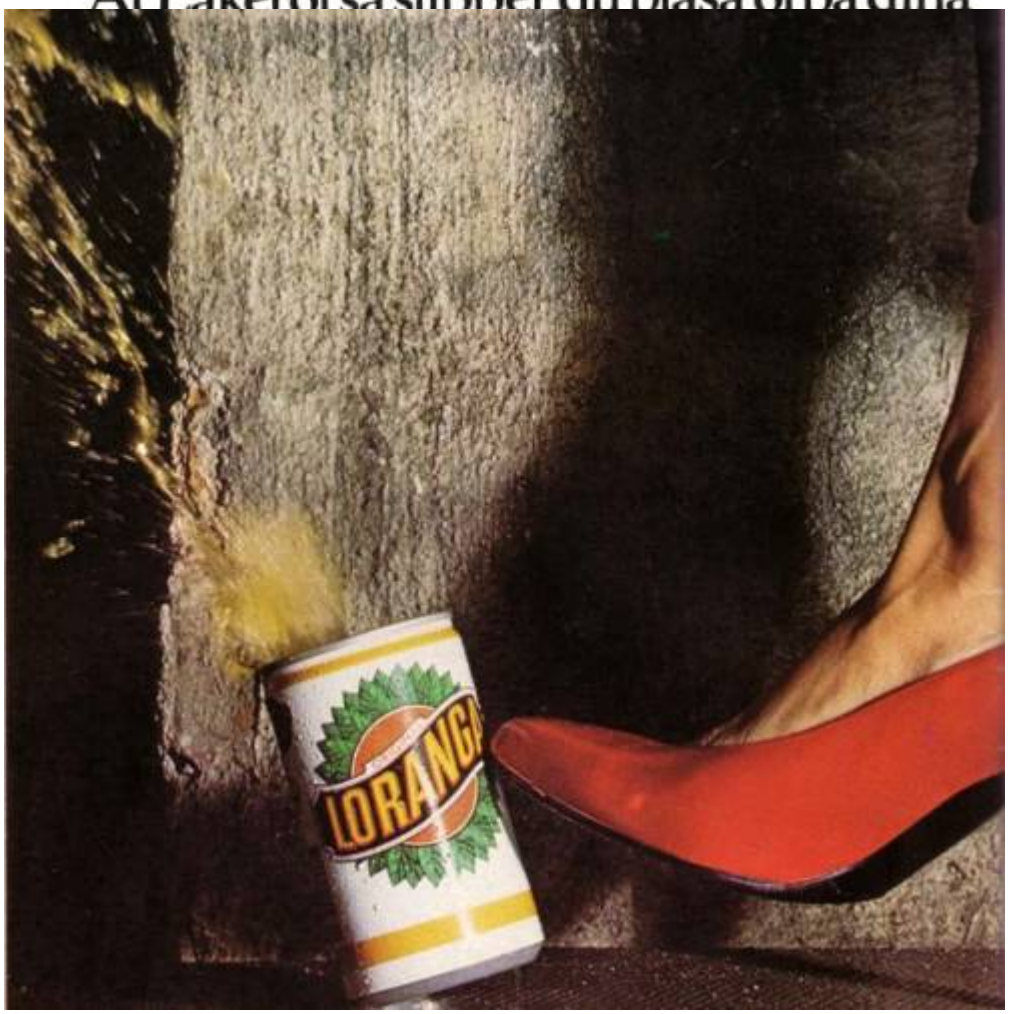


ORANG
EDS SVAGDRICKSBRYGGERI, HU
Tel. 100


THROAT


Stora
returflask
(60 cl).
Billigast
sättet att k
Lyckholm
Lyckholms. Mycket öl. Lite a


Första-maj-
blomman
säljes för
bekämpande
af
TUBERKULOSEN
Bör köpas och bäras af alla!
Pris endast 10 öre!


Mmm... Marabou
fördubblat
god

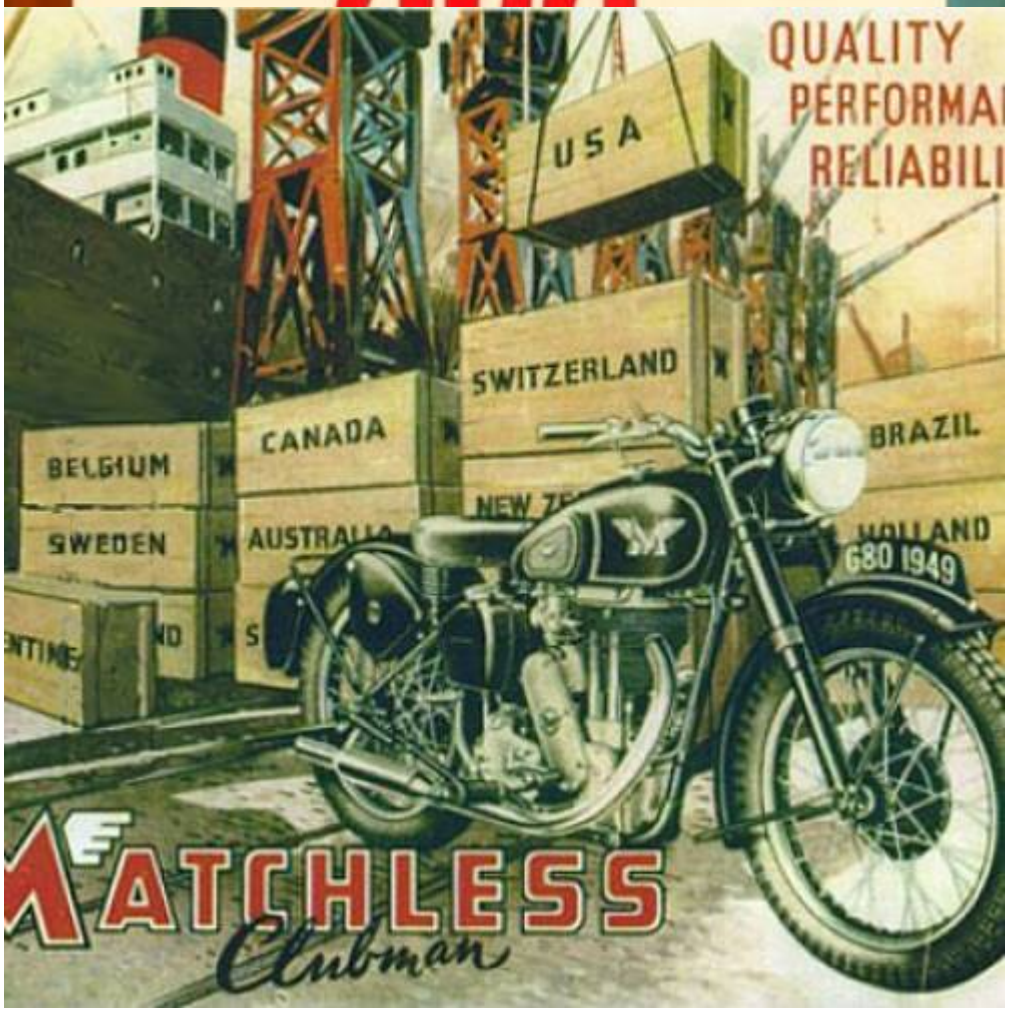
QUALITY
USA
SWITZERLAND
CANADA
BELGIUM
SWEDEN
BRAZIL
HOLLAND
680 1949
ATCHLESS
Clubman


There's Magic
in the name of
Matchless
MATCHLESS
Clubman

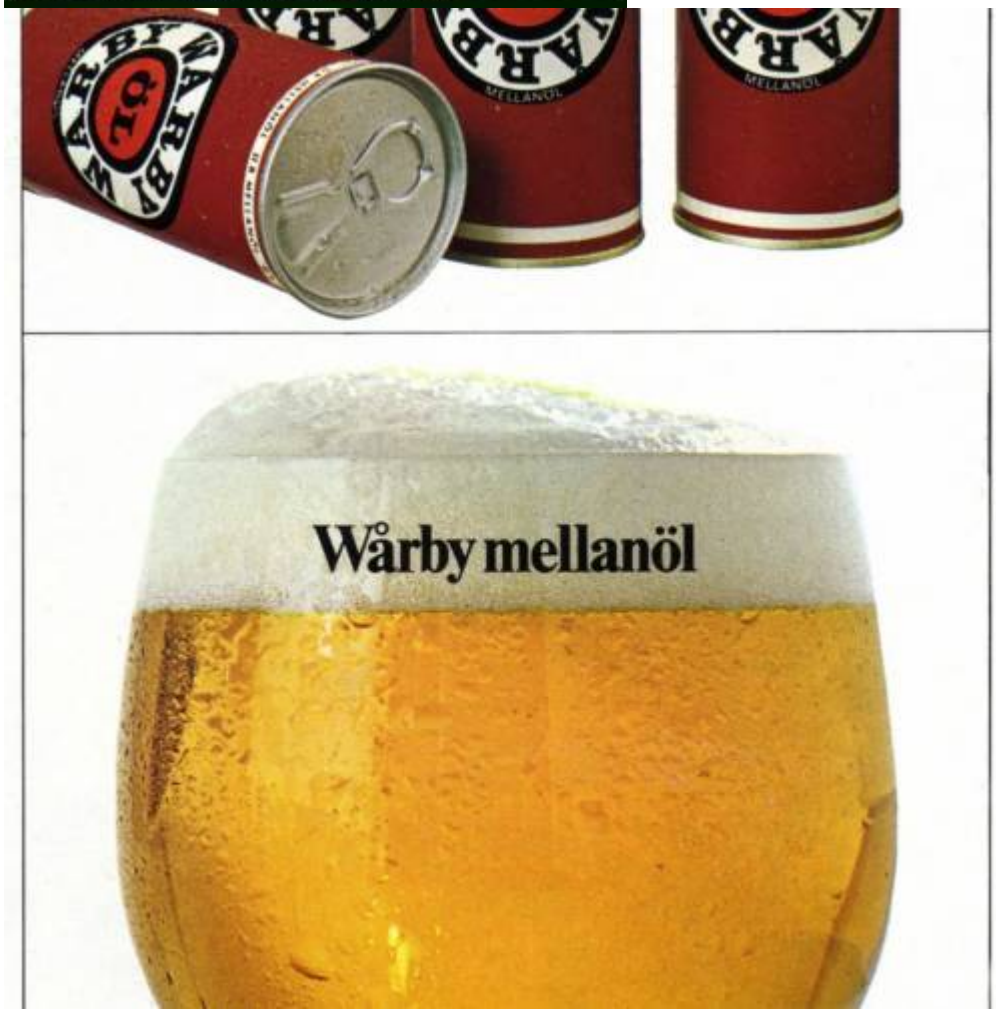
Wårby mellanöl


Det pyser inte när du äter en apelsin. Det pyser inte
när du öppnar Mer. Mer innehåller bara naturlig rosalt,
socker, ett uns citronsyra och vatten. Ingenting annat.
Mer — för god att kolsyra.
MER
apelsin

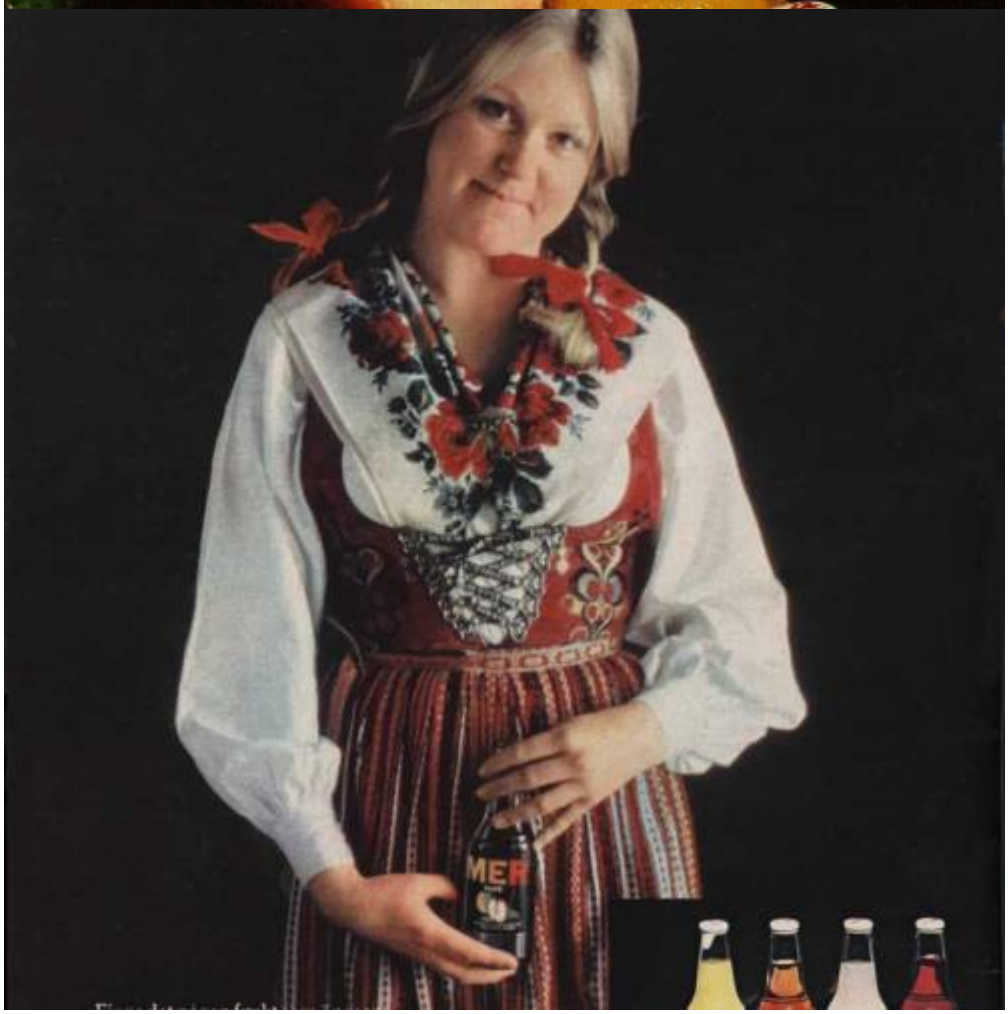
MER


MER
grapefrukt
MER
apelsin
MER
äpple
MER
svart vinbär

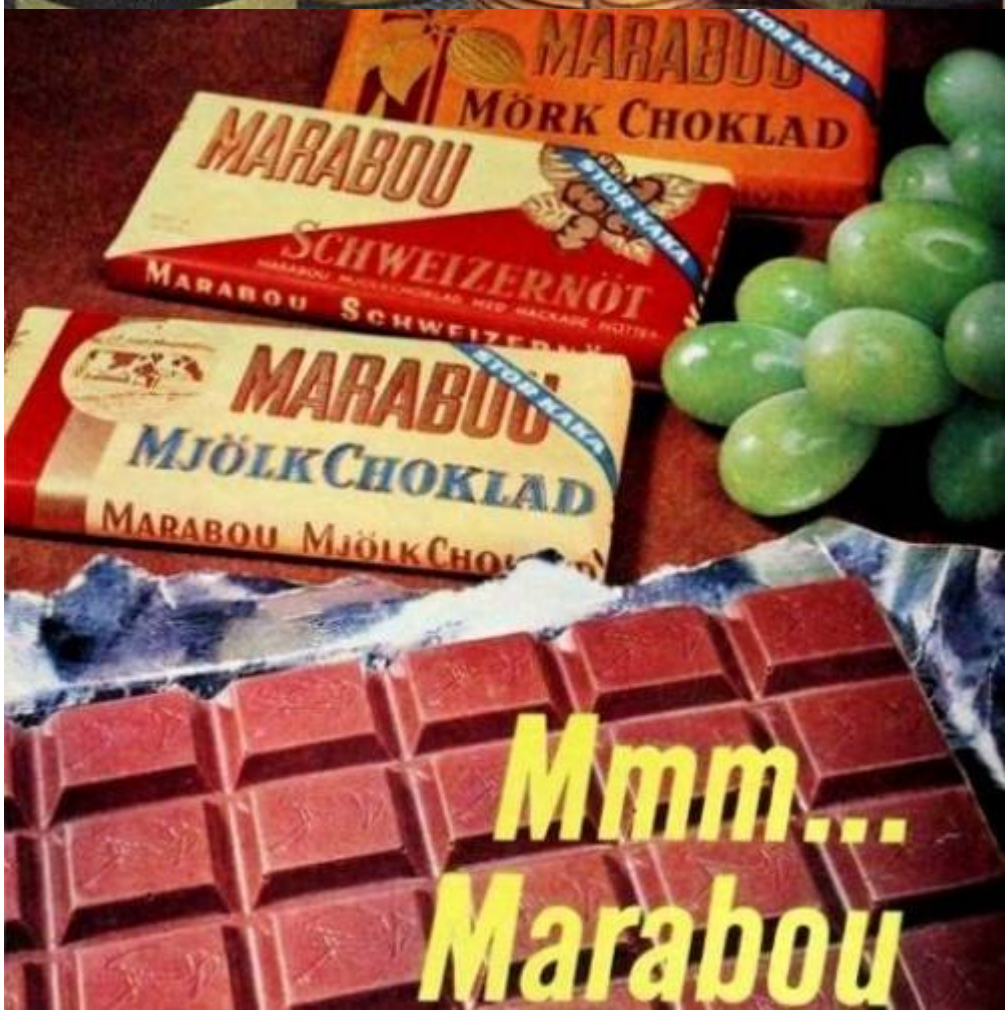
MARABOU
MÖRK CHOKLAD
MARABOU
SCHWEIZERNÖT
MARABOU
MJÖLKCHOKLAD
Mmm...
Marabou

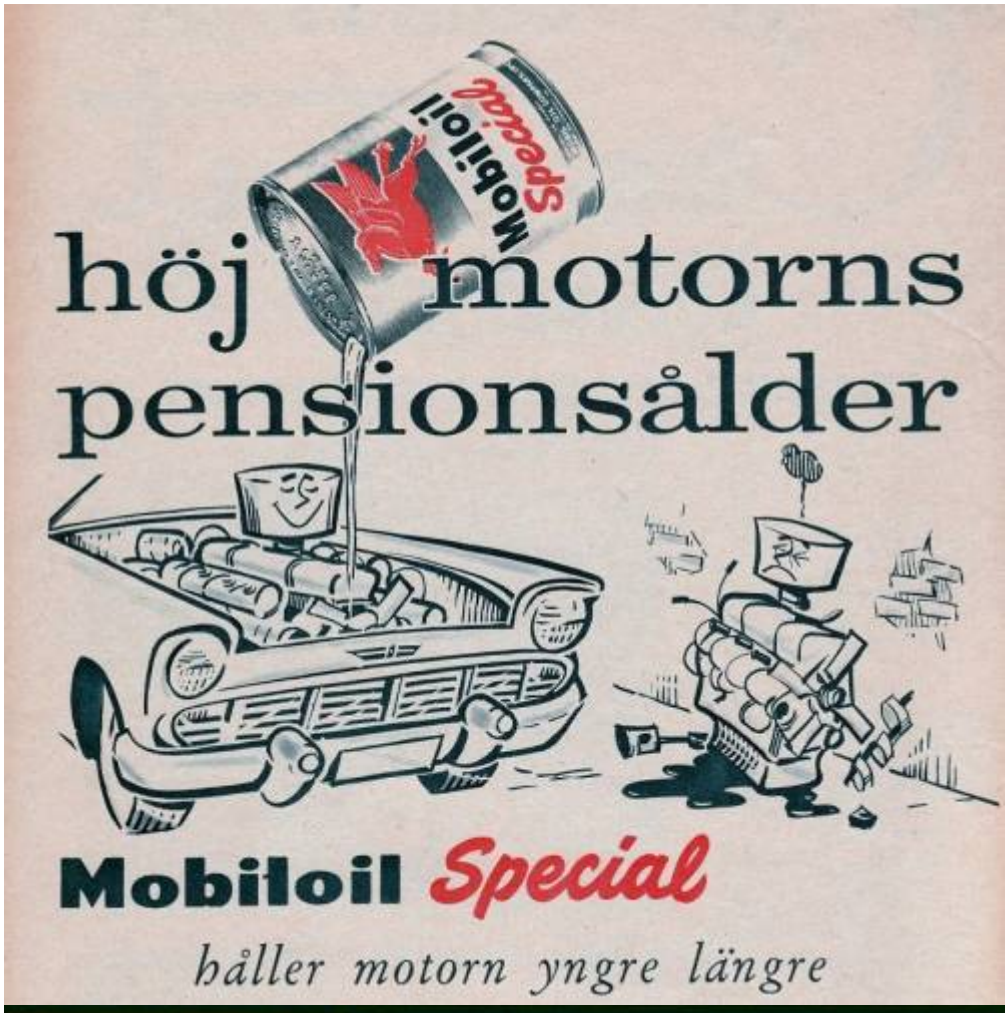
Mobiloil
Special
höj motorns pensionsålder
Mobiloil Special
håller motorn yngre längre

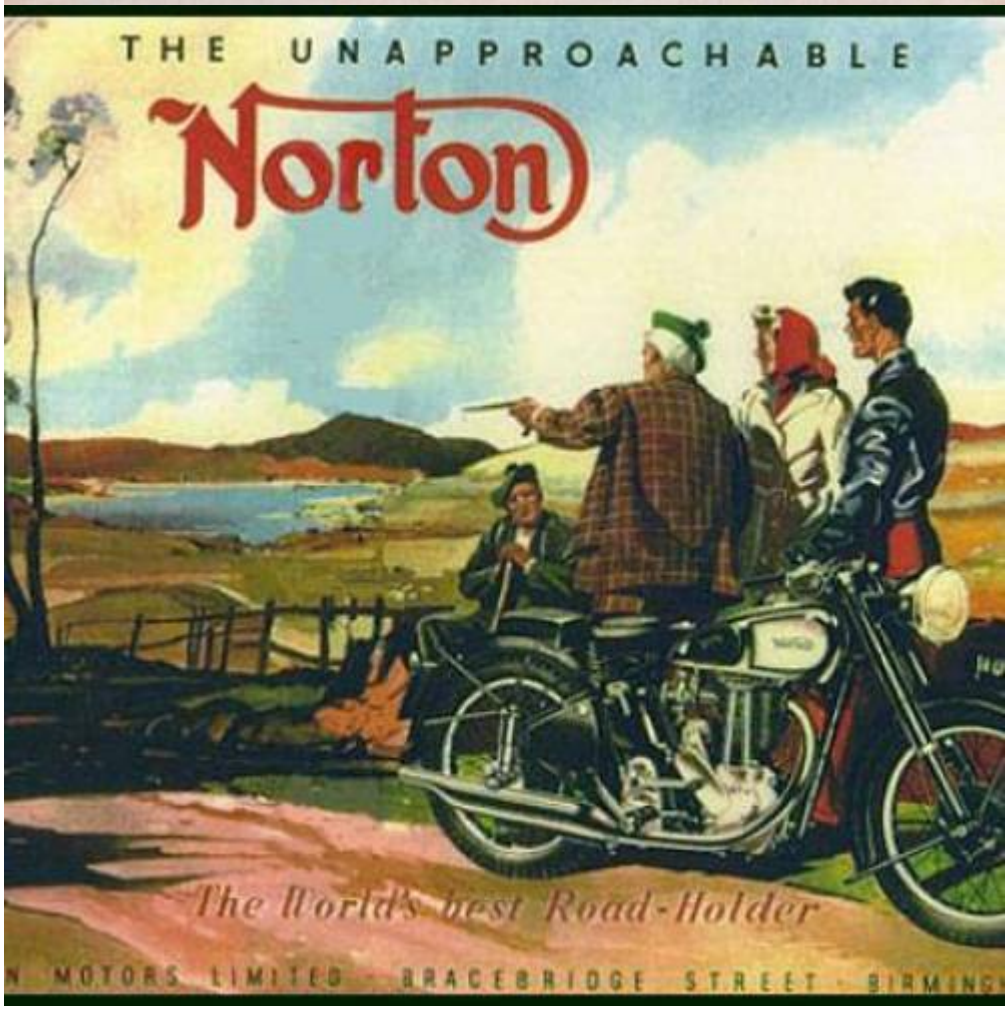
THE UNAPPROACHABLE
Norton
The World's best Road-Holder


Built in the light of Experience
DOM 88
Norton
THE WORLD'S BEST ROAD HOLDER
STAND Nº 7
EARLS COURT
NOVEMBER 14th-21st


Alltid lika välkommen
NYNÄS

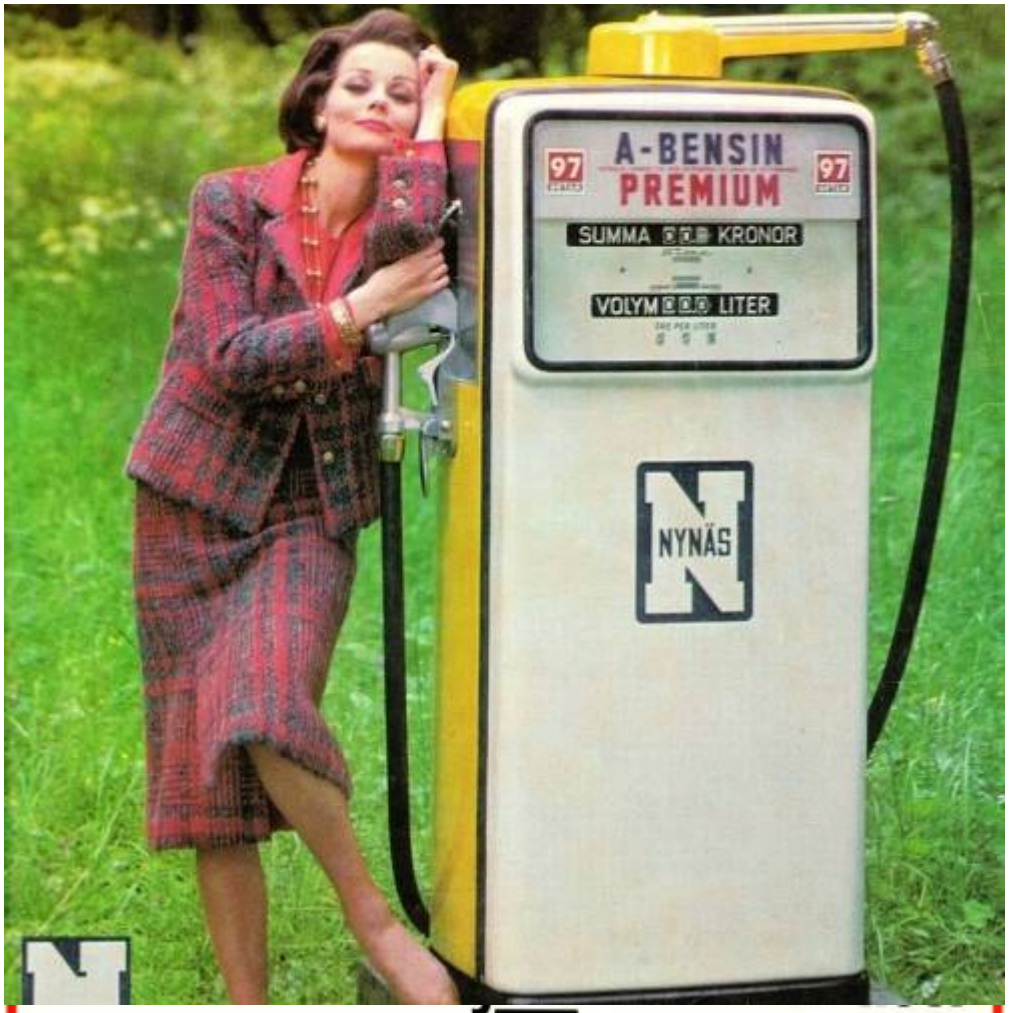
97
A-BENSIN
PREMIUM
97
SUMMA KRONOR
VOLYM LITER
NYNÄS


F-85-64
OLDSMOBILE 4-4-2
4-BARREL CARBURETOR!
4-ON-THE-FLOOR!
DUAL EXHAUSTS!
Now ready to put more muscle and hustle into your everyday performance needs! The Olds 4-4-2 —brand new action-tailored F-85 package—delivers 310 h.p. and 355 lb.-ft. of torque from its 4-barrel Jetfire Rocket V-8! Makes life still more exciting with a floor-mounted 4-speed synchro-mesh transmission, track-tested Red-Line tires, dual exhausts and heavy-duty chassis components—all part of the package!* Ask for details on the all-new 4-4-2—available in any F-85 V-8 model except station wagons.
*Additional special-duty options also available at extra cost.




*F-85 Cutlass Holiday Coupe.*

**F-85**
**BY OLDSMOBILE**

more of everything except the money it takes

F-85 by Oldsmobile has *more* of everything. More power—a new V6 engine and two *very* enthusiastic V8s. More room—this F-85 is ten inches longer than last year. And more comfort—the wheelbase is a full three inches longer, the tread two inches wider. So, if everything costs more these days, and F-85 has more of everything, F-85 ought to cost more. But it doesn't. Costs less, in fact. It may not be good






Miss Patti Page's jewels by Harry Winston, furs by Maximilian—her Dynamic 88 by Oldsmobile.

OLDSmobility

...the pleasurable way of going places

There's a marvelous surprise awaiting you in a new '58 Oldsmobile. Your local quality dealer invites you to get up-to-date in a Rocket 8! See for yourself the tremendous advances in both engineering and quality that Oldsmobile has made this year. This is true in *every* Oldsmobile model—the budget-priced Dynamic 88, the sparkling Super 88, the luxurious Ninety-Eight. You'll agree with Patti Page who says, "You don't have to





# LUGN I STORMEN!

## *En Opel är så lättkörd att även Er fru kan köra den!*

Hör Ni till dem som sitter med hjärtat i halsgropen de gånger Er fru får låna ratten? Ni vet att farliga situationer **k a n** inträffa – hur försiktigt Er fru än kör! Byt vagn till Nya Opel Rekord och Ni kan känna Er lugn!

För säkerhets skull är alla farliga detaljer, som Ni kan slå i vid en häftig inbromsning, eliminerade. Instrumentpanelen är stoppad med ett kraftigt lager svampgummi och handskfacket är av den inåtgående typen. I en Opel kan Ni känna Er trygg!

Och inte behöver Ni skämmas heller! Med en Opel Rekord klarar Er fru galant alla parkeringsmanövrer – man ser lätt vagnens alla hörn. Så ta av Er solglasögonen och titta på Nya Opel Rekord! Gör det Nu!



*I vår nya Opel Rekord har jag fått låna ratten!*





THE BONNEVILLE SPORTS COUPE



THE BONNEVILLE 4-DOOR VISTA

Bonneville controls include a custom steering wheel, highlighting an easy-to-read instrument cluster with full padding for safety.






Till ungdom och sport
hör kall
Pommac


POMMAC
Nu dricker man
POMMAC
Drycken för moderna människor är
POMMAC - härligt stimulerande


Apotekarn
1874
SOCKERDRIC
Apotekarn
Pomril

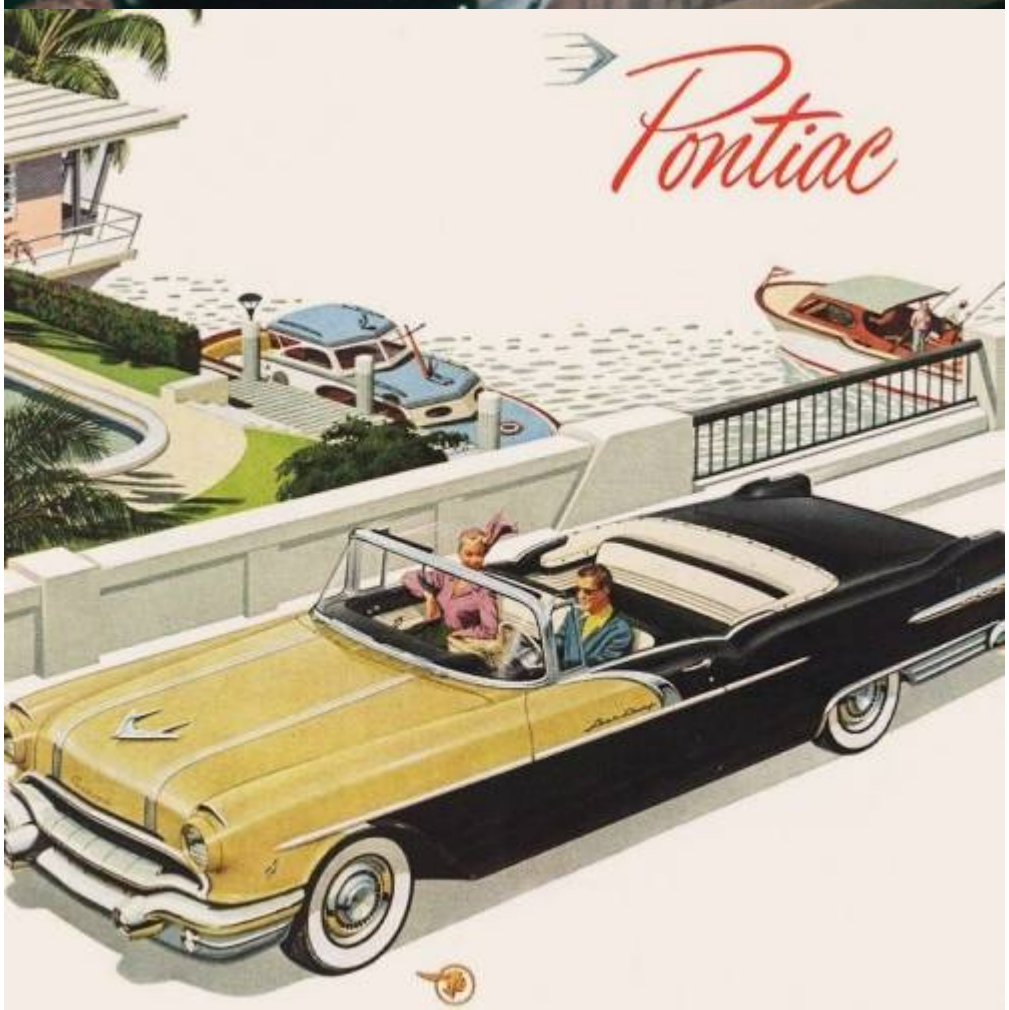
Pontiac




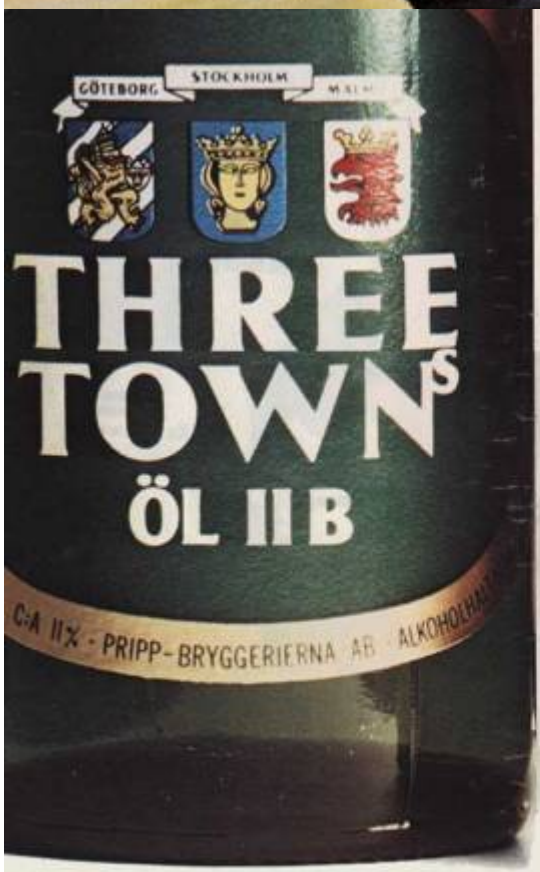


Den ene.




Den andre.

Om den ene brukar det sägas så här: Den är lite mildare. L
Mildare än vad? Rundare än vad? Den andre förs
Följaktligen är den andre inte så mild, inte så run
Den är frisk, den är kärv, den är lättdrucken och läsk
Men den är inte mild och den är inte rund. Den är nämligen
Den andre är Pripp. Detta är en annons för Prip

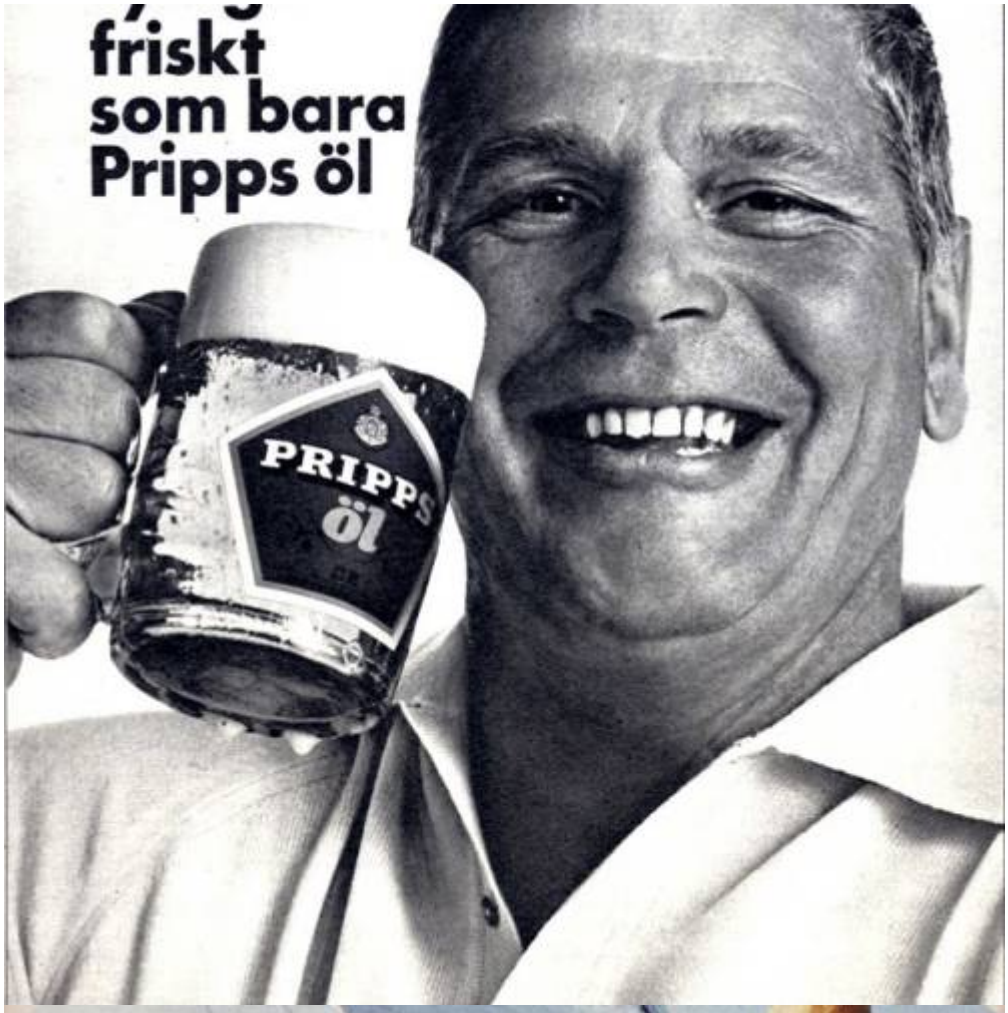
friskt
som bara
Pripps öl
PRIPPS
öl


PRIPPS
Export
AB PRIPP & LYCKHOLM
GÖTEBORG
Skummande friskt
PRIPPS
"Blå"
ölet för kännare


PRIPP
PRIPP
PRIPP
MEDALJ
HB

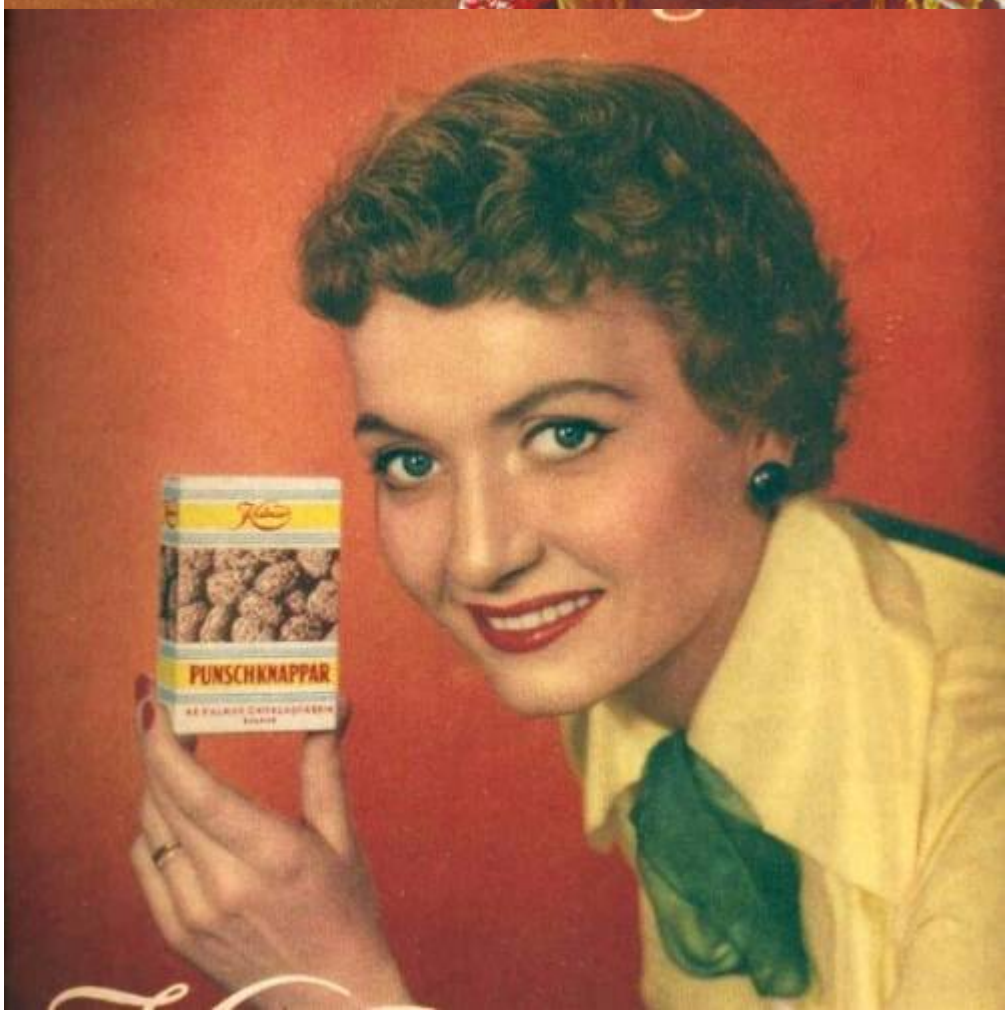
PUNSCHKNAPPAR




## -den första verkliga EUROKANAREN
## - väl värd att titta närmare på!

Ja just de' — en eurokanare — en bil som förenar den amerikanska vagnens komfort, styrka, rymlighet och tålighet med den europeiska bilens mera lagom yttermått och pris. Rambler 59 är just den vagnen — en verklig eurokanare.

Ni ser genast att Rambler 59 inte är amerikanskt vräkig, den är sober, ser lagom stor ut och den ger Er ett intryck av kvalitet — en en kvalitet som verkligen finns. Så fort Ni sätter Er i Rambler, så märker Ni att den är ovanligt bekväm att kliva in i för att vara en amerikansk vagn. Den har tillräcklig takhöjd både bak och fram. Ni har bra sikt — panoramaruta, Ni har en bekväm körställning och Ni har gott om plats.

Det är ingen tvekan om, att Rambler 59 är ett bra bilköp för Er som

### *Tekniskt om RAMBLER*

**Allmänt:**

*Hjälbas 2,74 m. Totallängd 4,85 m. Spårvidd fram 1,46 m, bak 1,48 m. Däckdimension standard 6,40×15, slanglösa. Altern. 6,70×15. Altern. vita och/eller nylonvordsdäck. 9" hydrauliska bromsar.*

**Motor:**

*6 cylindrar. Toppventiler. Cylindervolym 3.205 cm³. Cylinderdiameter 79,37 mm. Slaglängd 107,95 mm. Kompressionsförhållande 8,7:1. 127 hkr SAE. Vridmoment 24,9 kpm. Extra stor luftrenare av oljebadstyp som standard.*


Frégate

ENAULT
RÉGIE NATIONALE

*get more to be proud of in a Che*





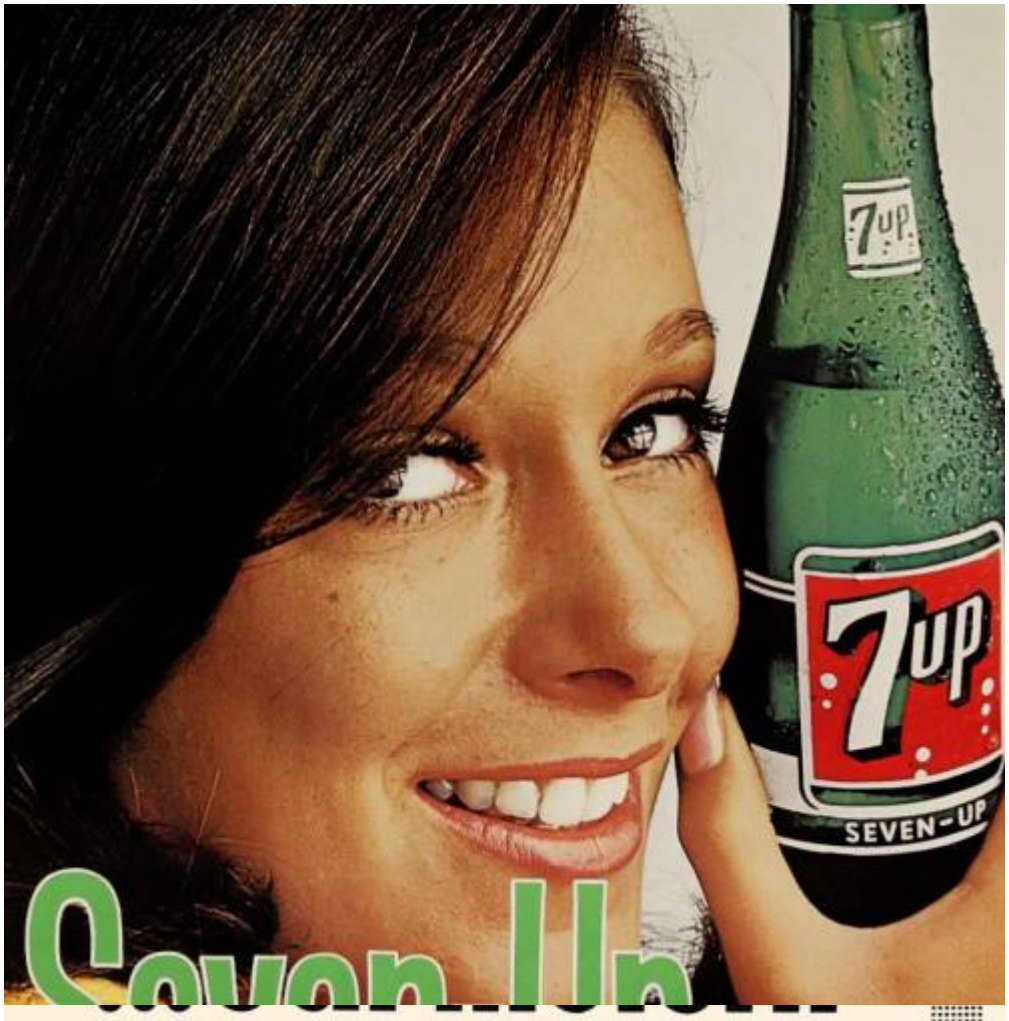


Seven Up...

mår bra...




-tacka X-100 för de'

SHELL

-Er motors bästa "livförsäkring"!

X-100

MOTOR OIL




för bilen

Skantic Autorella är utformad som en transportabel transistormottagare, som genom en speciell kassett kan monteras i bilen på lämplig plats. Till kassetten anslutes anten och extra högtalare, som automatiskt kopplas in, när apparaten skjutes in i kassetten.





**SKANTIC AUTORELLA**
är utrustad med 7 transistorer, 2 germaniumdioder. Omkopplare för yttre och inre antenn. Autorella har långvåg och mellanvåg och drives med 4 stavbatterier av standardtyp. Höljet är av slagfast polystyren. Uttag för bilantenn.



Skådespelerskan Christina Schollin med Skantic Autorella

SKANTIC

FLER SKANTIC FÖR BILBRUK



**SKANTIC MARINETTE**
9 transistorer, 3 germaniumdioder FV, MV, FM för program 2. Uttag för bilantena. Omkopplare för inre och yttre antenn.



SKANTIC PLAGE


SKÅL
International
BEER


JW121
UNBEAM Motor Cycl


THREE TOWN BEER
THREE TOWN BEER

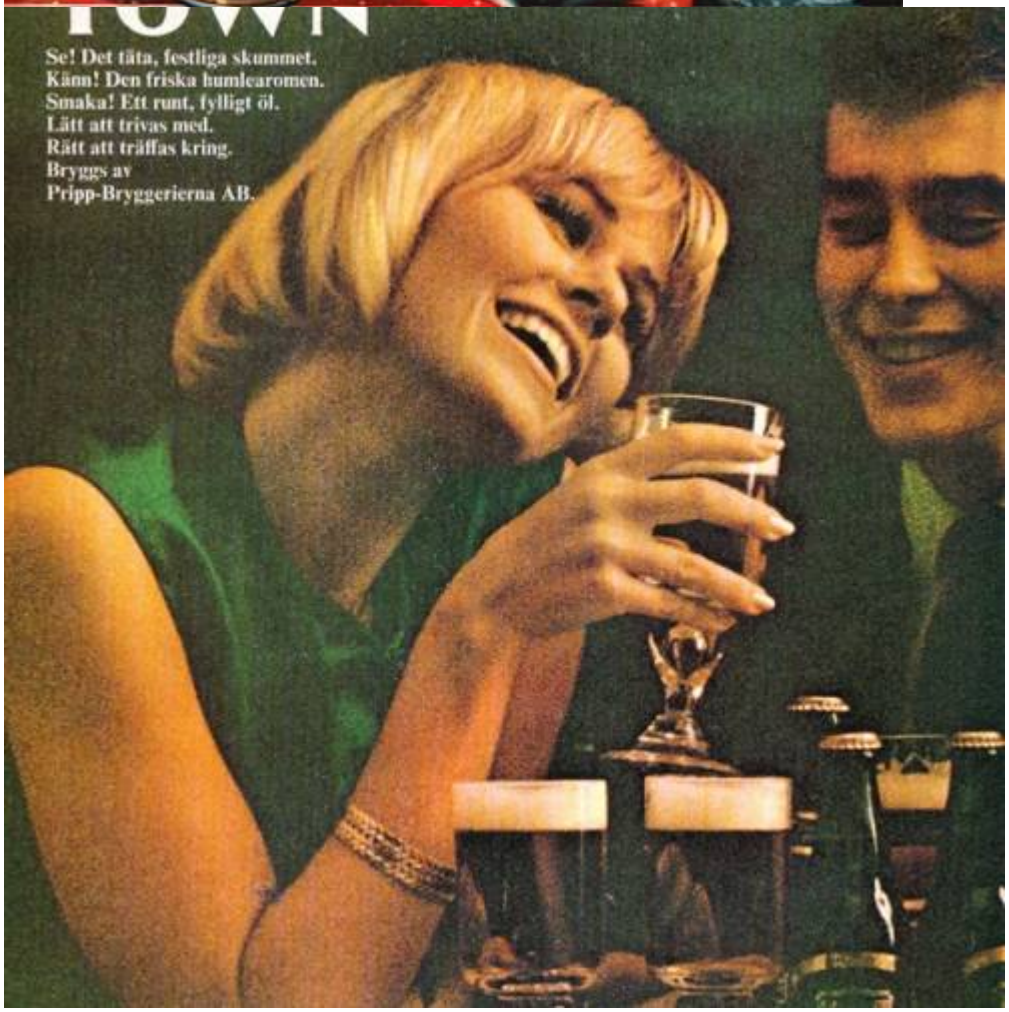
Se! Det täta, festliga skummet.
Känn! Den friska humlearomen.
Smaka! Ett runt, fylligt öl.
Lätt att trivas med.
Rätt att träffas kring.
Bryggs av
Pripp-Bryggerierna AB.


mellanfyllning
THULE
Mellan-Mål
FRASRÅN OCH MELLANFYLLNING I SPECIALCHOKLAD
riktpris
50
öre
THULE
Mellan-Mål
FRASRÅN OCH MELLANFYLLNING I SPECIALCHOKLAD
riktpris
90
öre
Mellan-Mål, så gott!

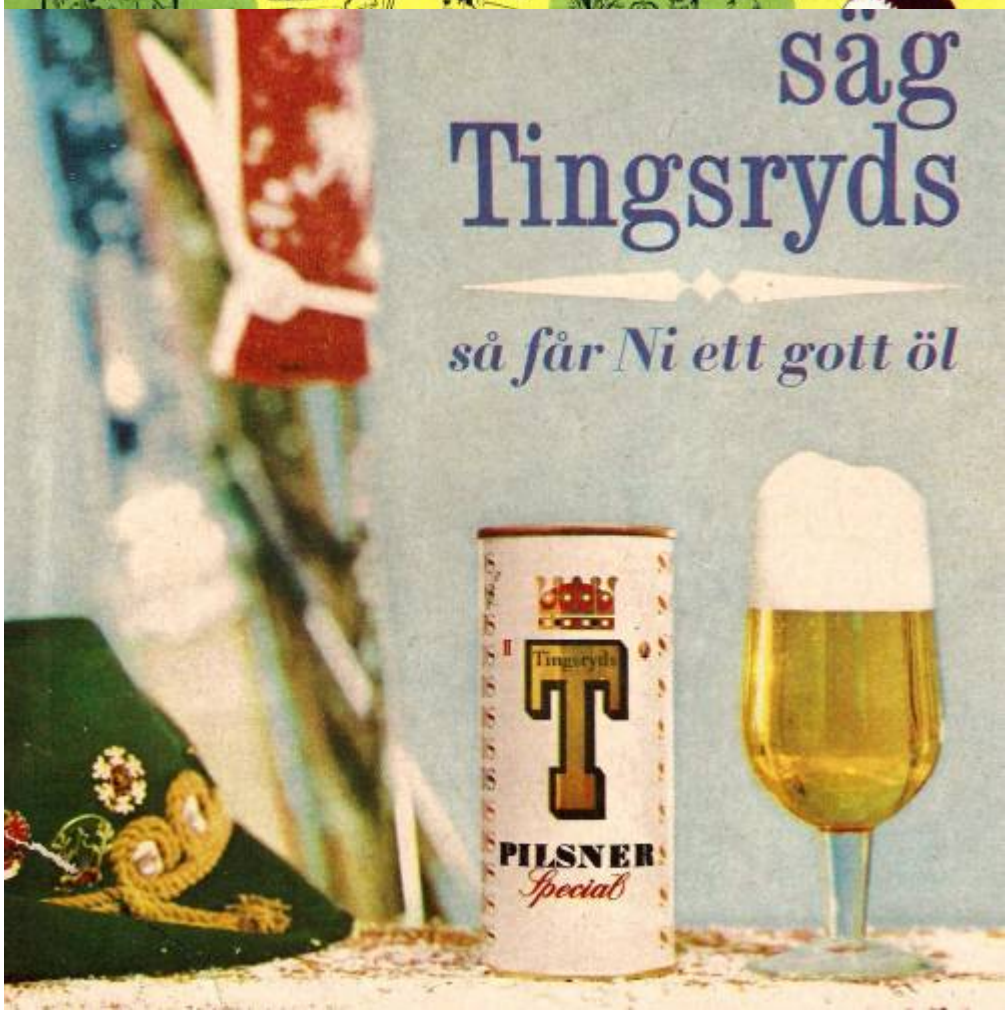
säg
Tingsryds
så får Ni ett gott öl
Tingsryds
PILSNER
Special


TITANIC
The World's
Largest Liner
WHITE STAR
LINE

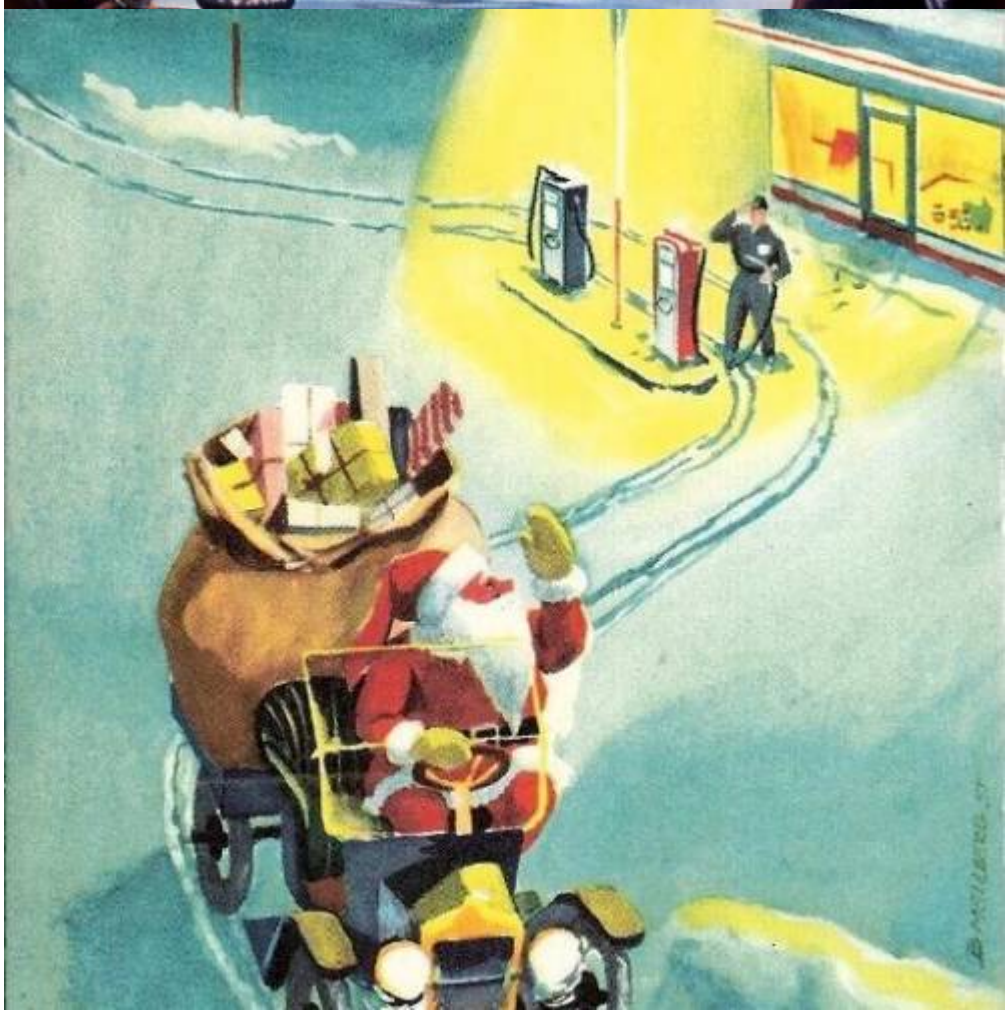


frisk i
munnen
TOY
MARABOU
Friskt
Renande
MARABOU
TOY

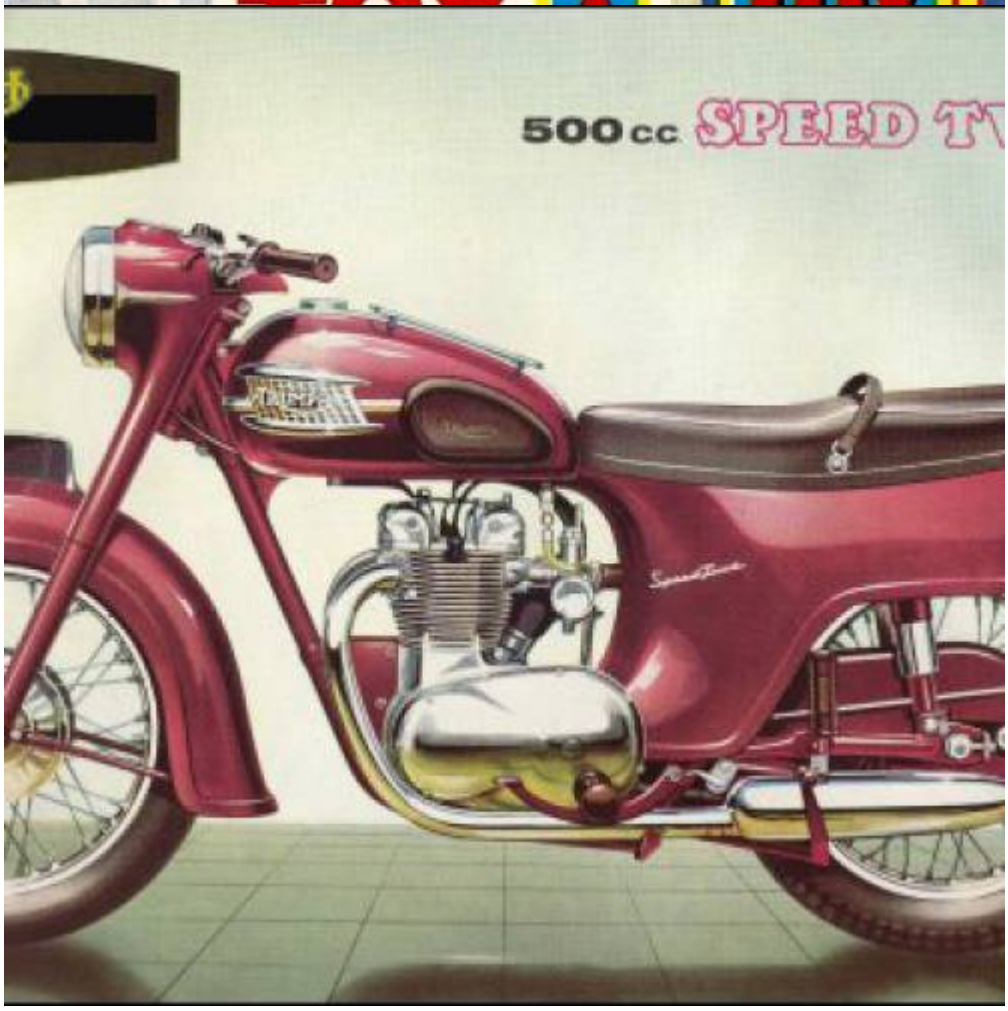
500 cc

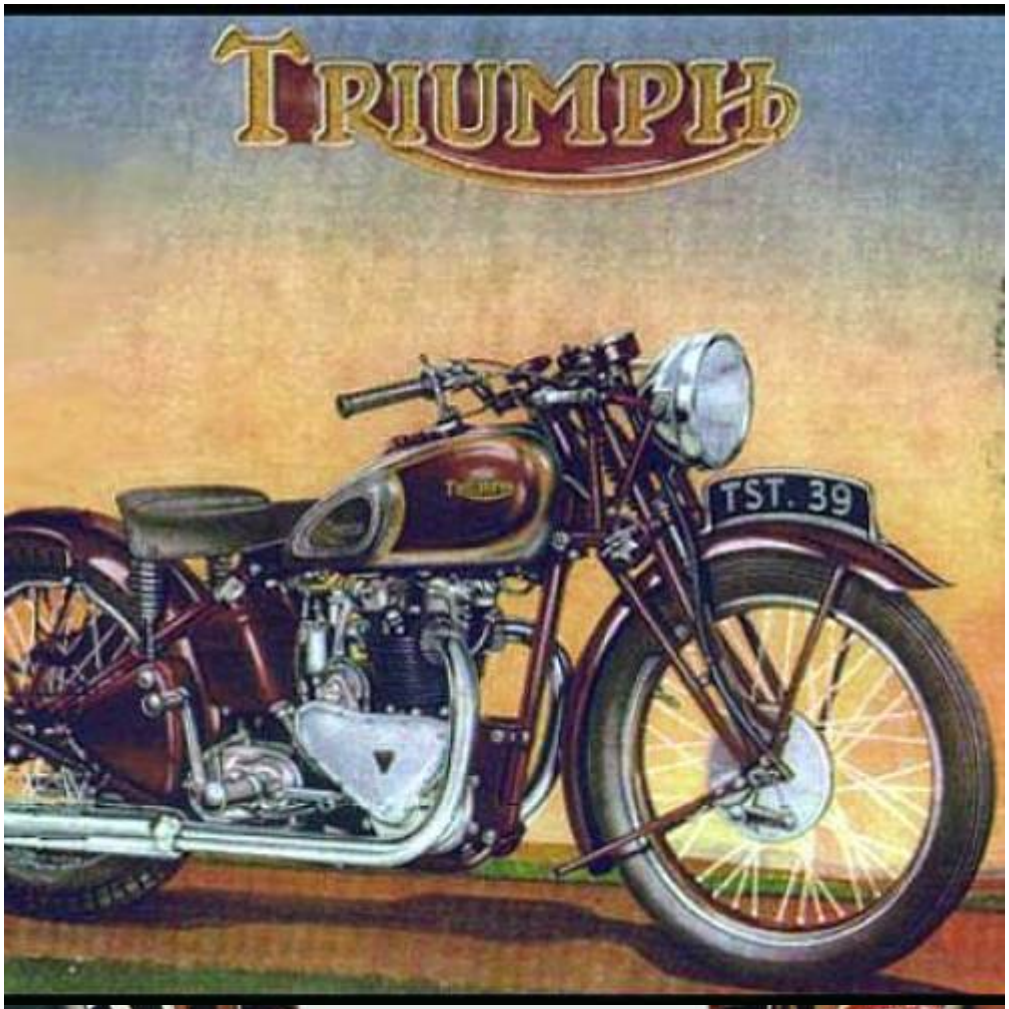
TRIUMPH
TST. 39


Sveriges argaste konkurrenter.
TT leder med en flaskhalslängd.
Det är lite mildare. Lite rundare.
Pripp är lite mera bitskt.
Kanske rentav otillgängligt
för den ovane.
Pripp är ett osötat mellanöl.
Men det där med smak brukar gå i vågor.
Och snart är det TT som får på söta knölen.
Detta är en annons för Pripp.

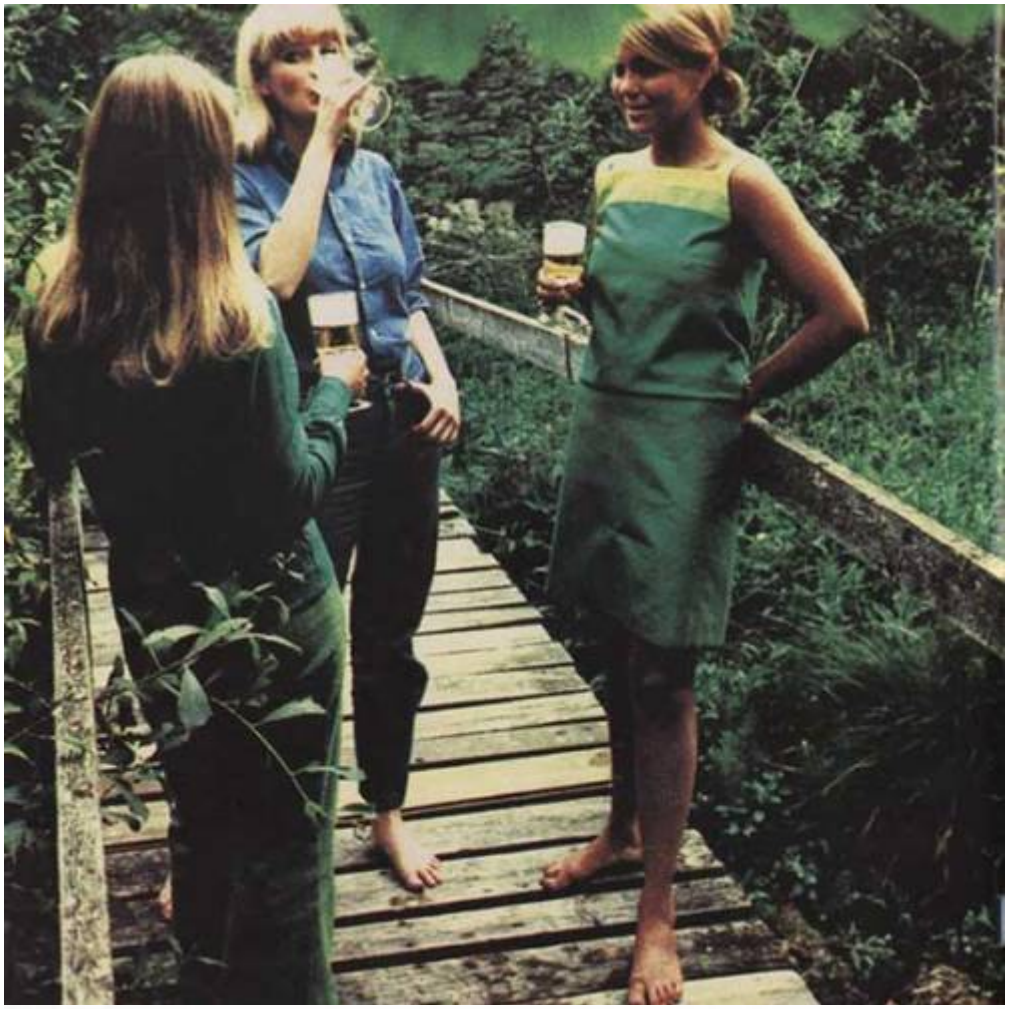


EXPORTÖL
THREE
TOWNS
S:t ERIKS BRYGGERI
StB
SWEDISH EXPORT BEER


Indian
Indian

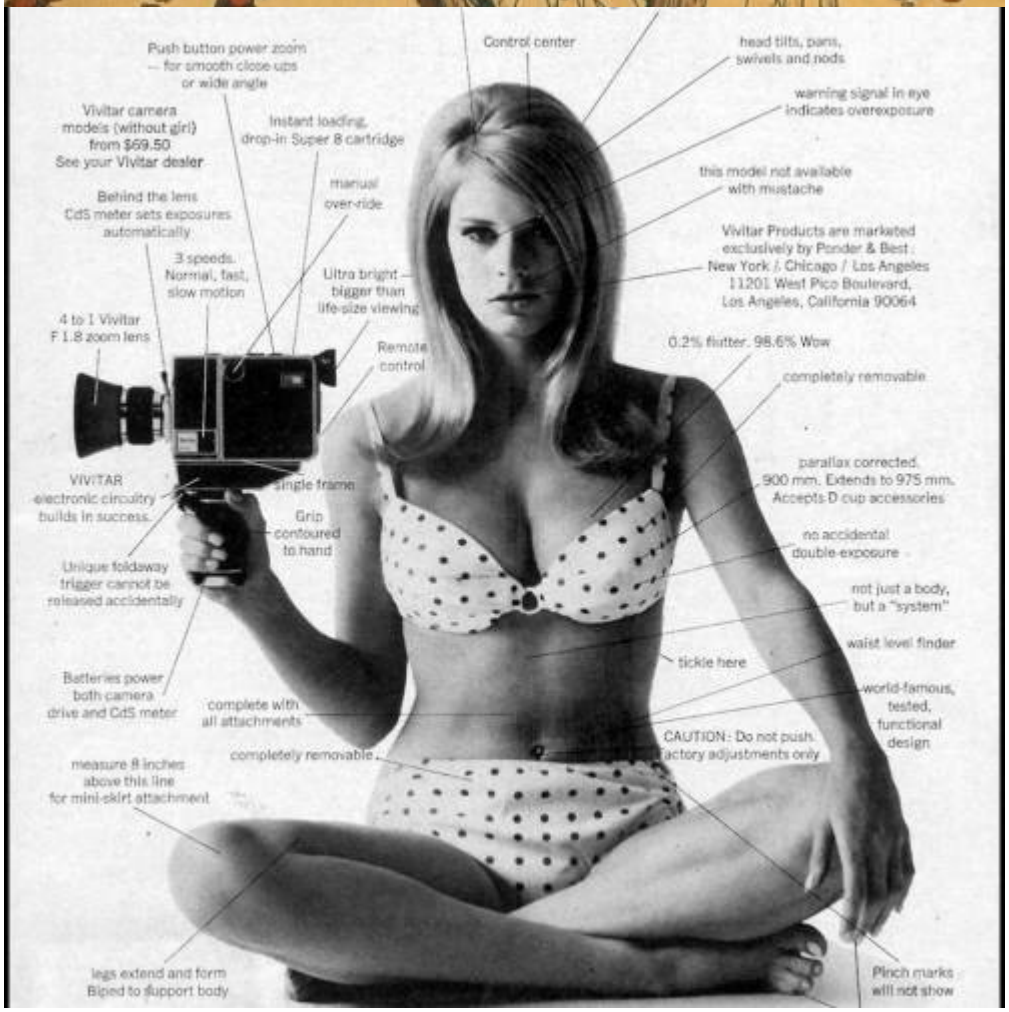
Push button power zoom — for smooth close ups or wide angle
Control center
head tilts, pans, swivels and nods
warning signal in eye indicates overexposure
Vivitar camera models (without girl) from $69.50 See your Vivitar dealer
Instant loading, drop-in Super 8 cartridge
this model not available with mustache
manual over-ride
Behind the lens CdS meter sets exposures automatically
Vivitar Products are marketed exclusively by Ponder & Best: New York / Chicago / Los Angeles 11201 West Pico Boulevard, Los Angeles, California 90064
3 speeds. Normal, fast, slow motion
Ultra bright — bigger than life-size viewing
4 to 1 Vivitar F 1.8 zoom lens
Remote control
0.2% flutter. 98.6% Wow
completely removable
VIVITAR electronic circuitry builds in success.
single frame
parallax corrected. 900 mm. Extends to 975 mm. Accepts D cup accessories
Grip contoured to hand
no accidental double-exposure
Unique foldaway trigger cannot be released accidentally
not just a body, but a "system"
waist level finder
tickle here
Batteries power both camera drive and CdS meter
world-famous, tested, functional design
complete with all attachments
CAUTION: Do not push. Factory adjustments only
completely removable
measure 8 inches above this line for mini-skirt attachment
legs extend and form Biped to support body
Pinch marks will not show

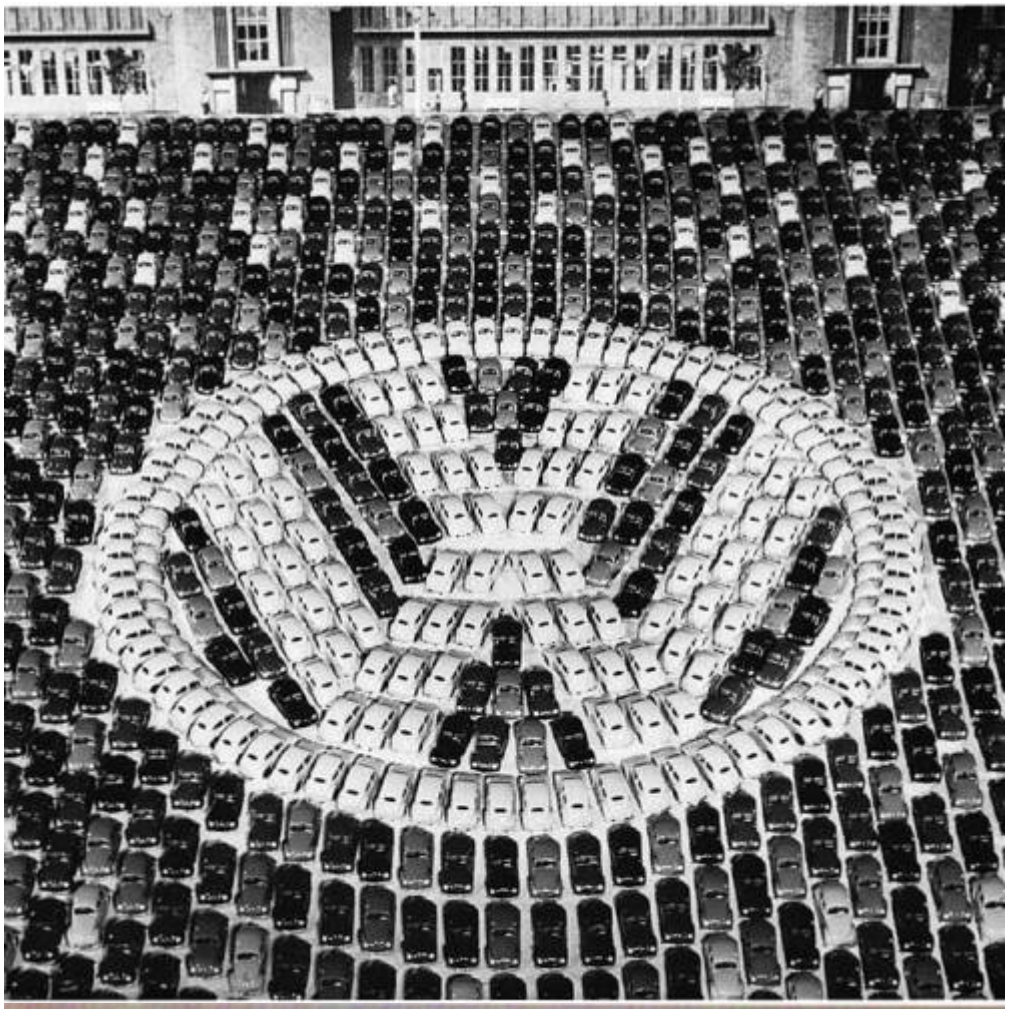

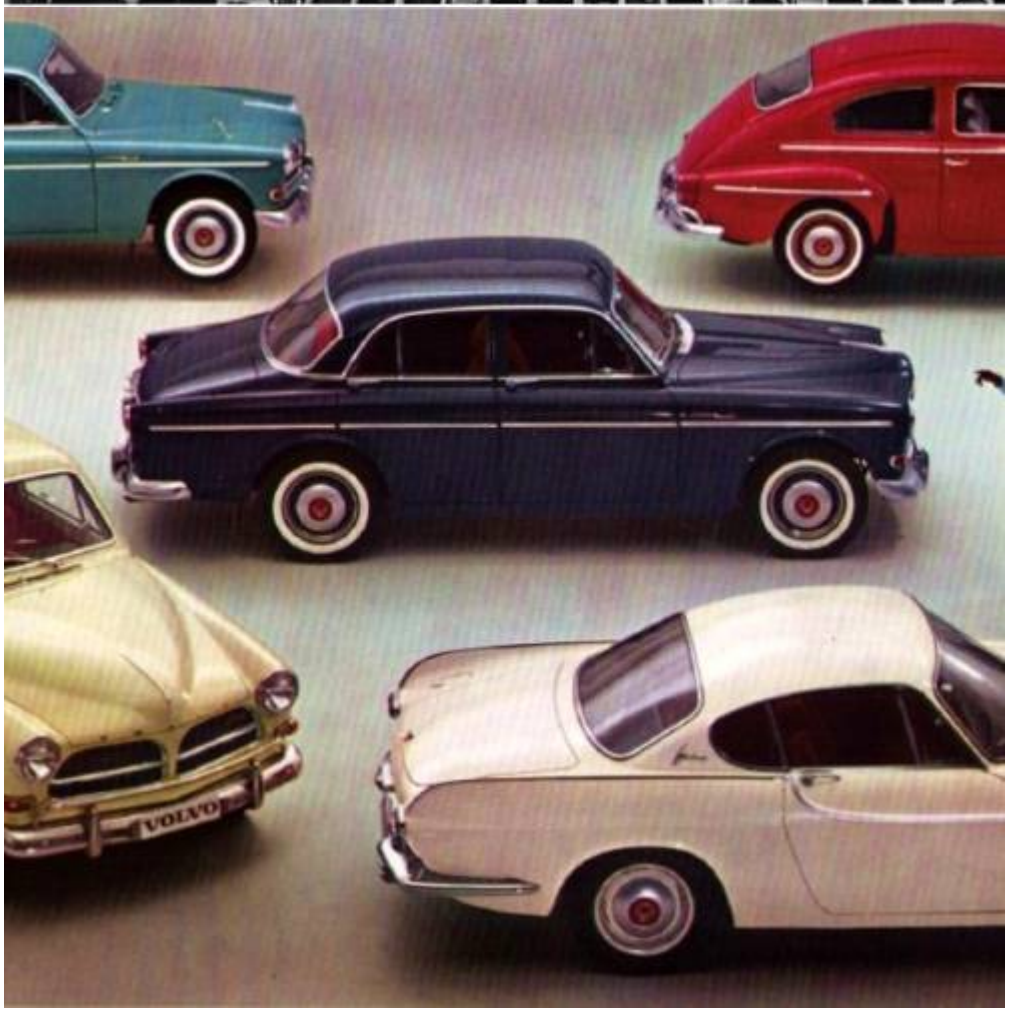
VOLVO


VOLVO TILLBEHÖR
Radio
Philips Riksetten, 4 rör, lång- och mellanvåg 248:—
Philips Autobahn, 5 rör, lång- och mellanvåg 355:—
Philips Strada, 7 rör, lång-, mellan- och kortvåg 415:—
Philips Boulevard, 7 rör, lång-, mellan- o. ultrakortvåg 445:—
Philips Highway, 10 rör, lång-, mellan- o. ultrakortvåg 975:—
Philips NSX VT med transistorer 390:—
Rakapparater för bilens elektr. system
Philishave Sport 65:—
Kontaktpropp 8:—
Bäddstödsats För PV 444 11:—
Campingmadrass
Elguwa dim. 76×200 57:—
Excellent 85:— dim. 73×204×47
Luftpump för campingmadrass 9:—
Förvaringskorg
För PV 444 6:—
För Amazon 6:—
Överdragskläder Formsydda
För PV 444 från 18:— till 31:—
För Amazon från 19:— till 32:—
Klädgarderober Galon 15:—
Ventilations-fönster
För bakruta PV 444
vänster 78:50
höger 78:50
Plädar Från 19:— till 31:—
Resväskor
För PV 444 H K L
Från 20:— till 35:—
Campingbord med stolar 52:—
Avgasförlängare
För PV 444 6:50 För Amazon (rostfri) 8:—
Stenskydd 10:—
Bagagehållare 3:50 och 10:50
Bagageräck
För PV 444 54:— och 140:—
För PV 445 155:— och 275:—
För Amazon

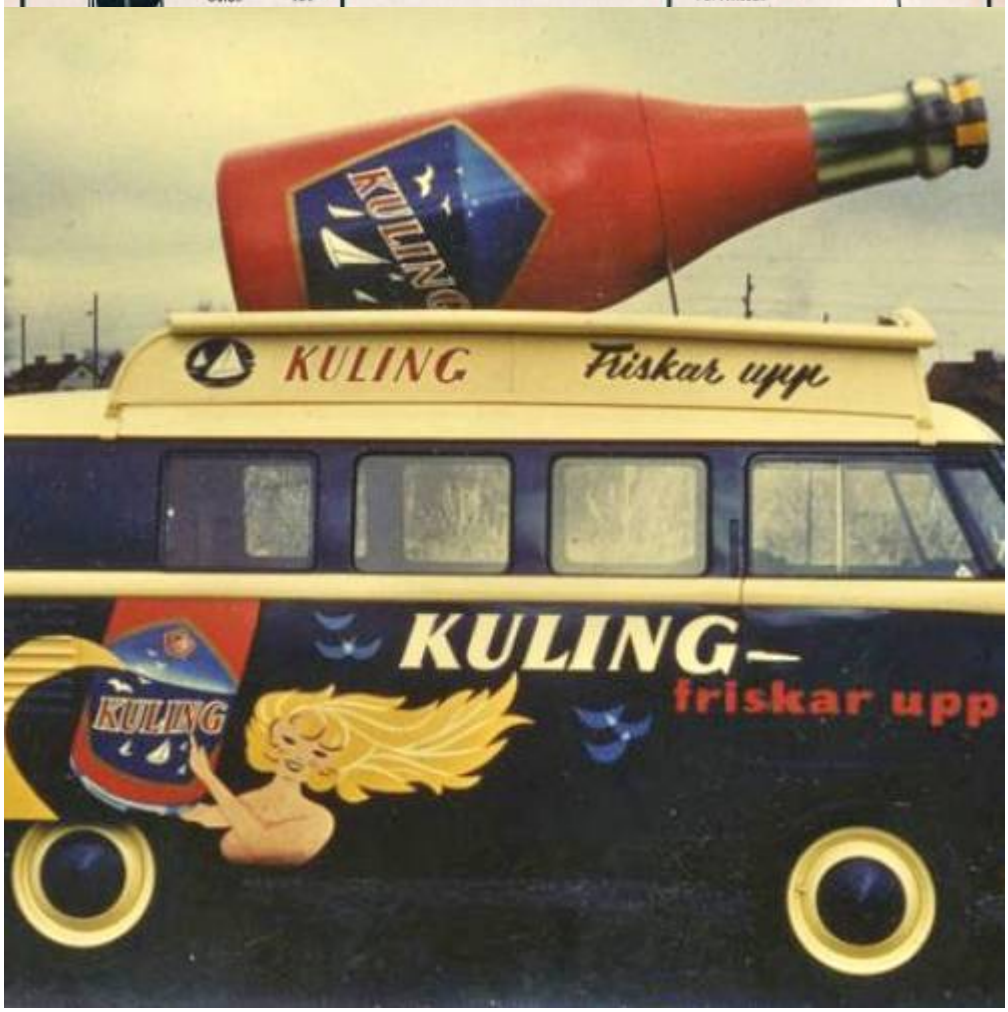
KULING
KULING Friskar upp
KULING–
friskar upp
KULING





*lättlas*

nande gods är VW Pick-up, lättlastad runt om tack vare den
. Tunga varor blir lätthanterliga tack vare längsgående glidlister
är godset utan ansträngning från alla sidor och med suffletten
varorna väl skyddade. Det är många branscher som tagit VW
agns. Inom byggindustrin transporterar den stegar, byggnads-
terial, järnhandlarnas ofta mycket tunga gods tar VW Pick-up
n, trädgårdsmästaren kör blommor och grönsaker till torget med
irekt från flaket.

Och VW Pick-up ger dubbel ekonomi:
*lastekonomi* tack vare flaket på 4,2 m² som kan utnyttjas
metern och det extra lastutrymmet på 1,9 m³, som är pla
är låsbart och lämpar sig därför väl för mera ömtåligt
det ligger fullständigt skyddat för både fukt och damm. D
mellan axlarna där fjädringen är effektivast. I Sverige leve
sida.
*driftsekonomi* tack vare Volkswagenmotorn som utför Era
nimum av bränsleåtgång och låga underhållskostnader.


Tjäna på kostnaderna
med Volkswagen Tran

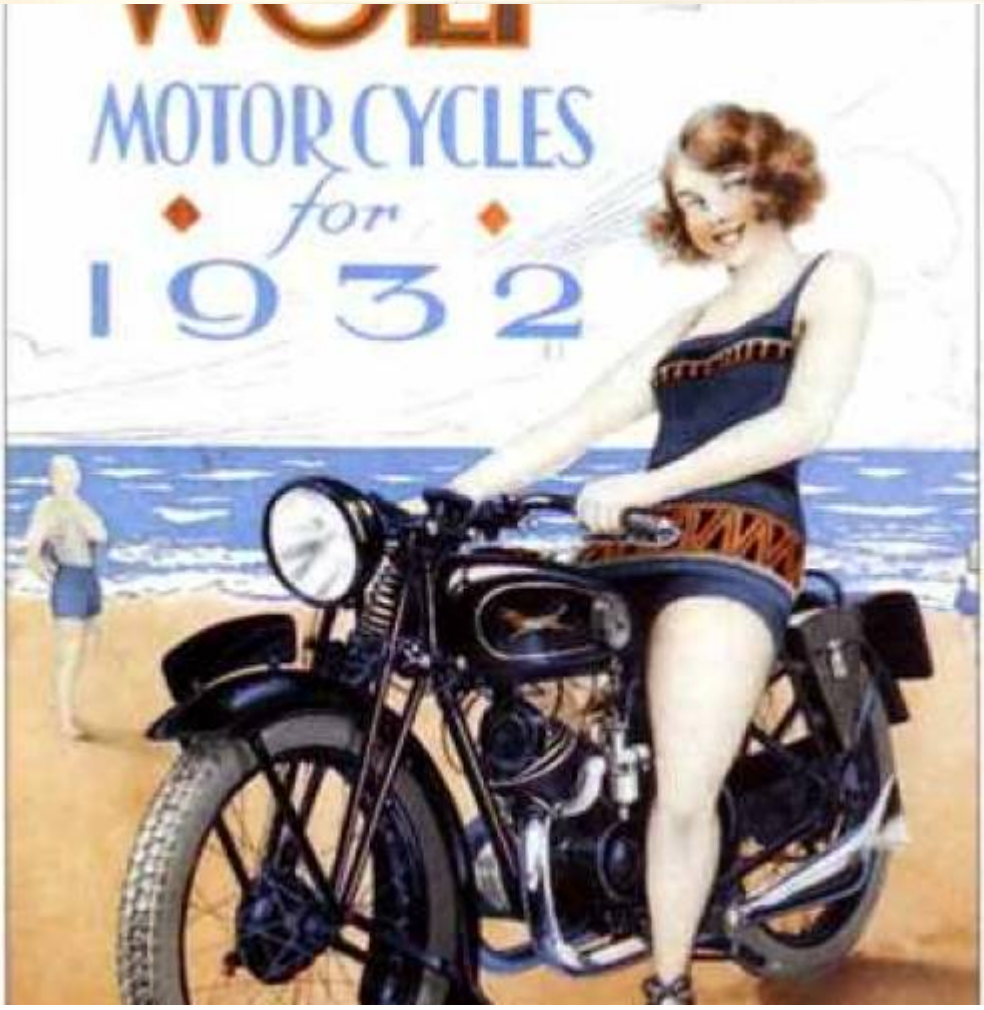
MOTOR CYCLES
for
1932

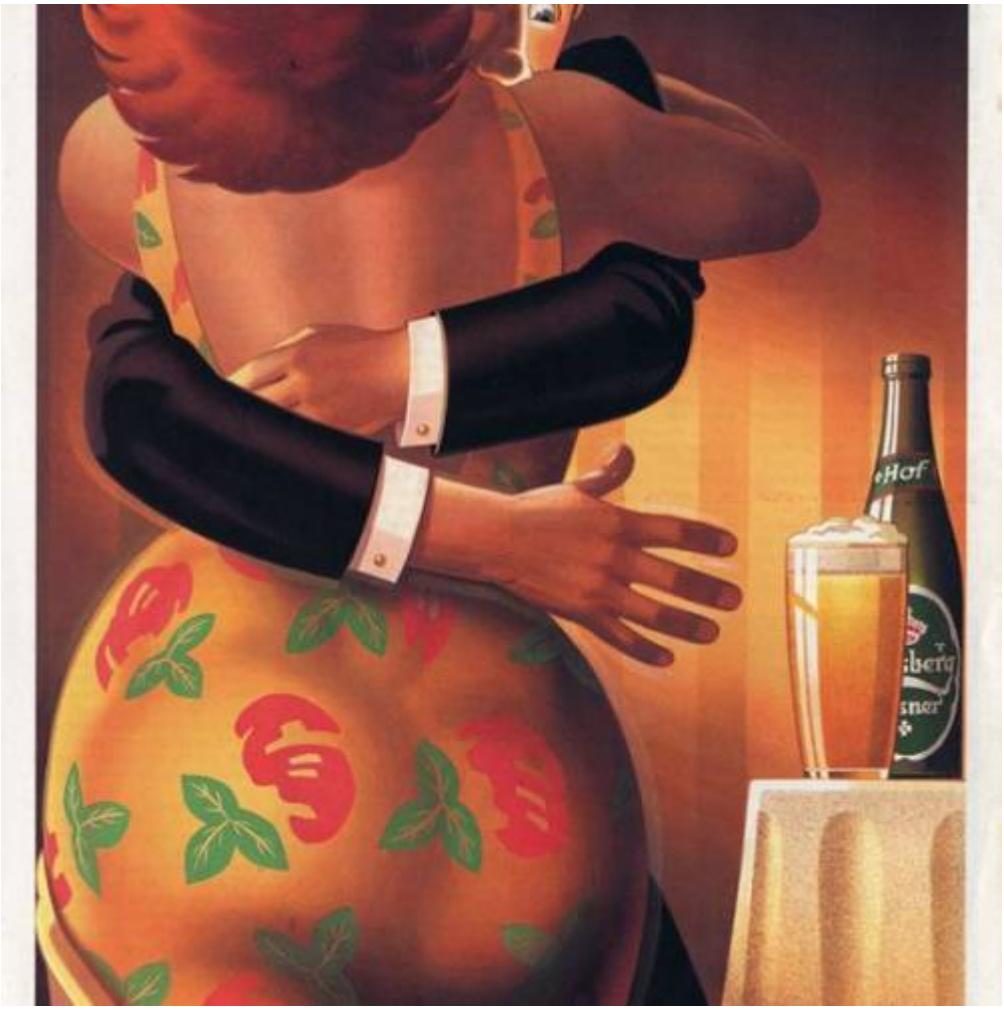


From:
https://www.hankatt.se/wiki/ - **hankatt.se**

Permanent link:
**https://www.hankatt.se/wiki/doku.php?id=views:reklam:start**

Last update: **2022/07/06 14:37**